

## COMO INSTALAR O CODIAGNOSTIX?

Acesse o link <https://www.codiaagnostix.com/files/changelog/> para baixar o instalador do software. Selecione o país **Brasil** e clique no link disponível para download.

Antes de iniciar a instalação, conecte sua dongle (pen drive branco) na entrada USB do computador.

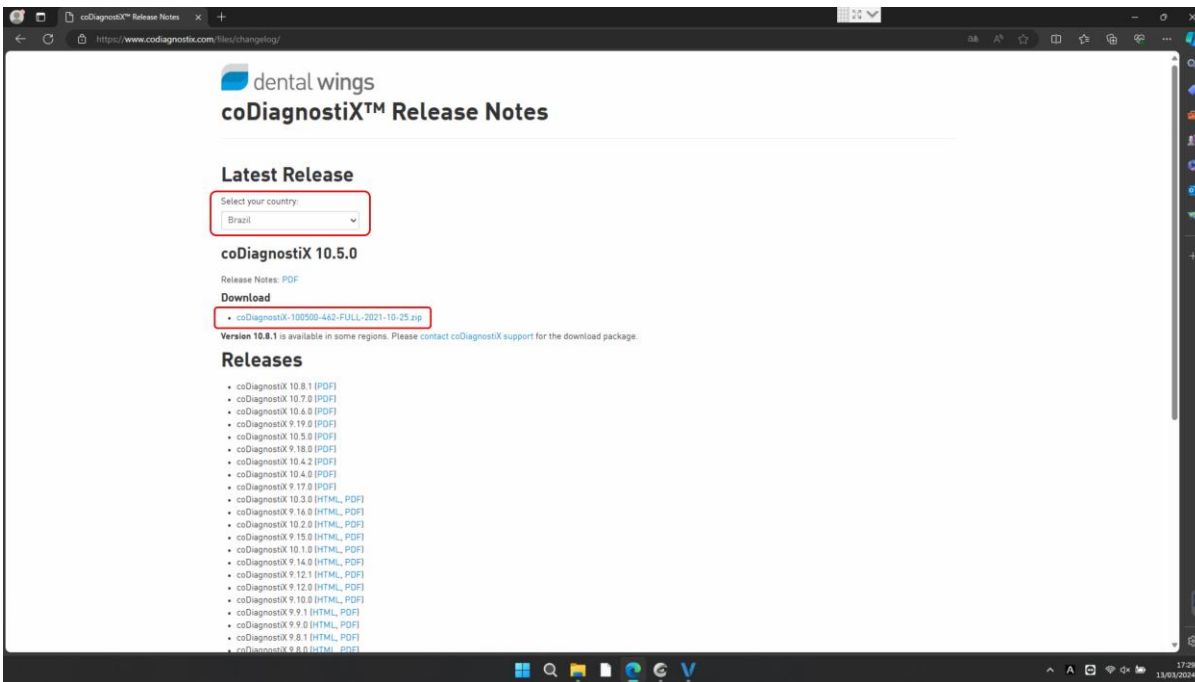

Após finalizado o download, abra a pasta onde o arquivo foi salvo, clique com o botão direito do mouse e selecione "Extrair tudo" para descompactar os arquivos.

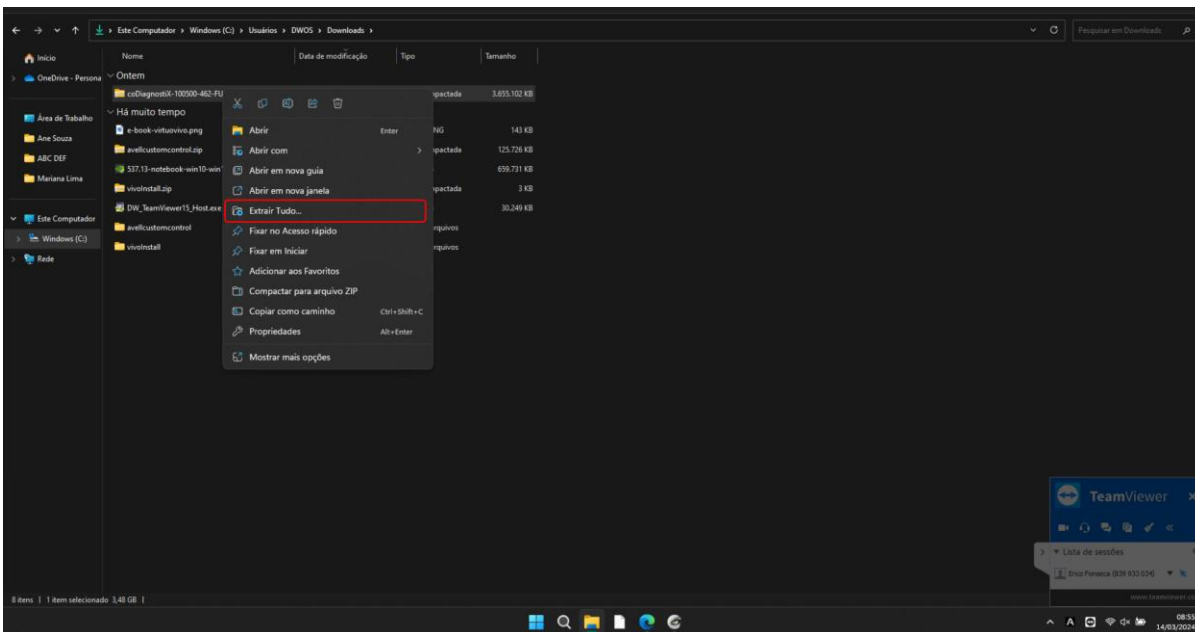

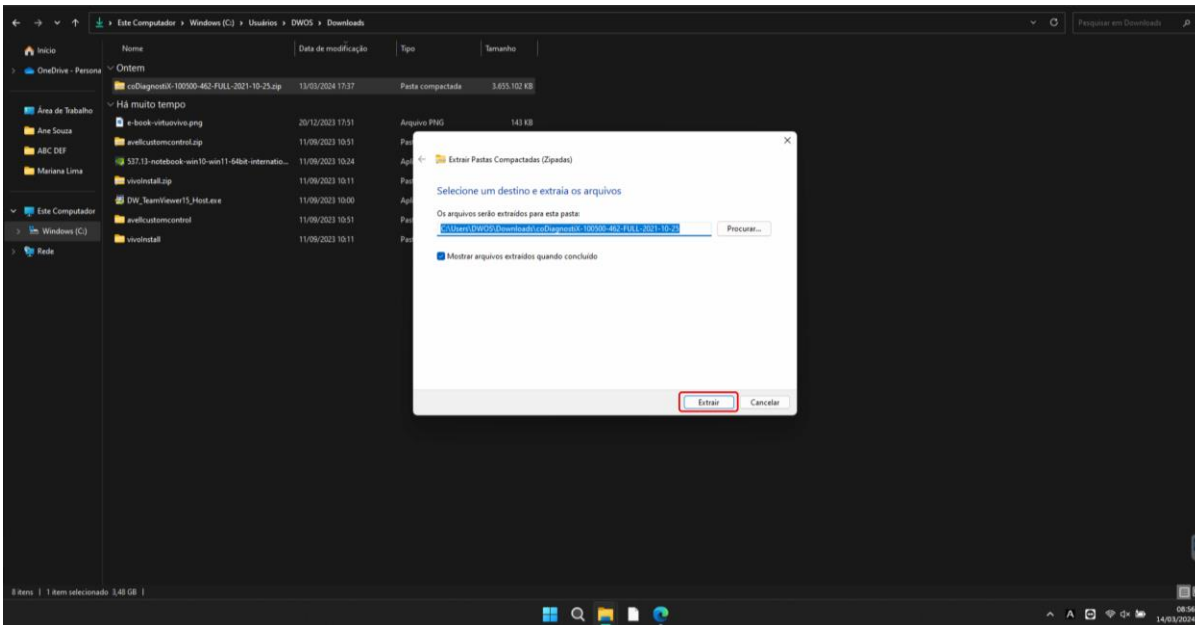

Na pasta descompactada, execute o arquivo "**setup.exe**". Em seguida, avance pelas etapas da instalação do software, conforme as imagem a seguir.

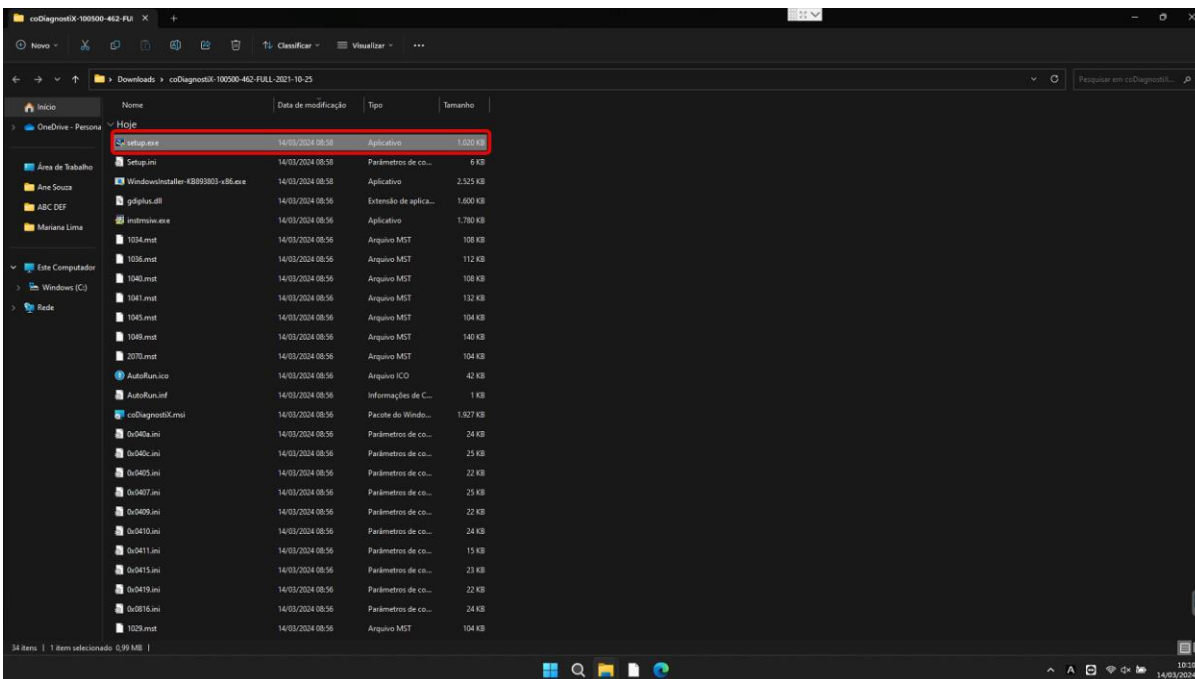

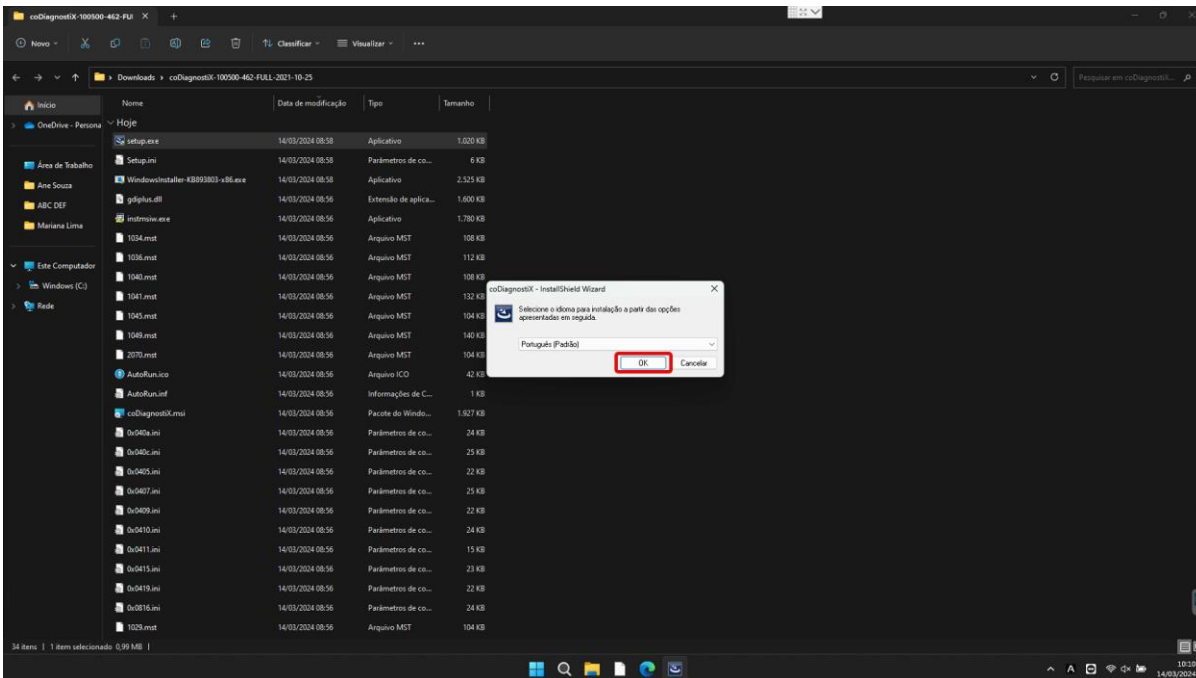
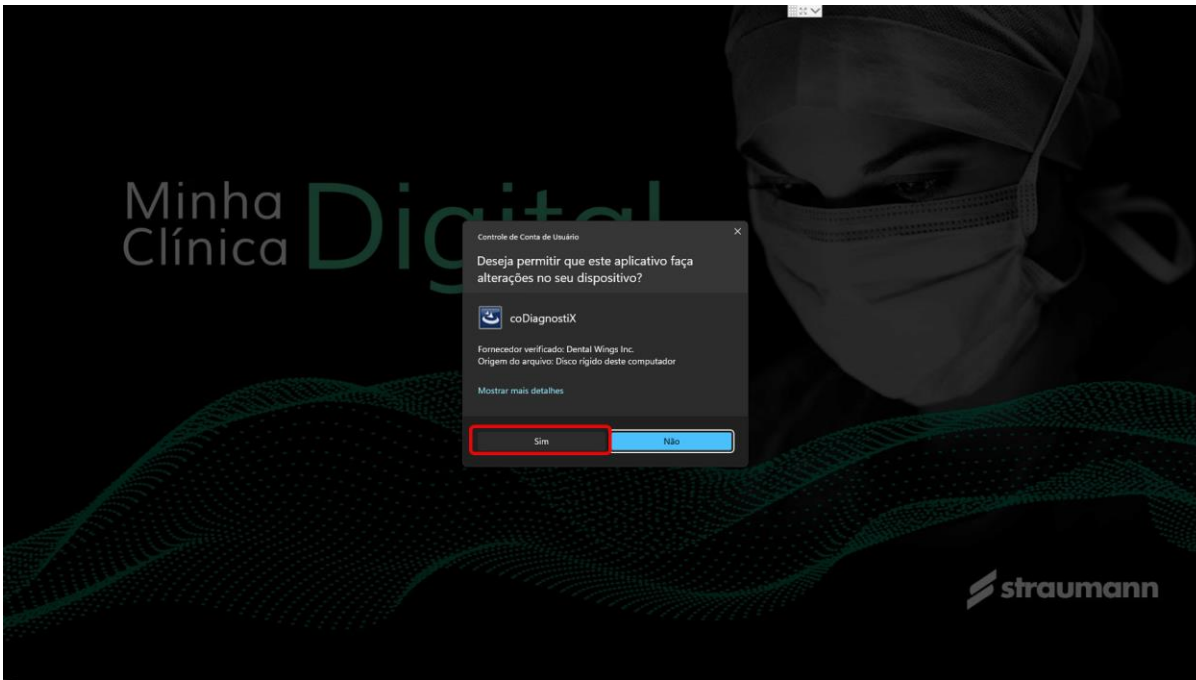

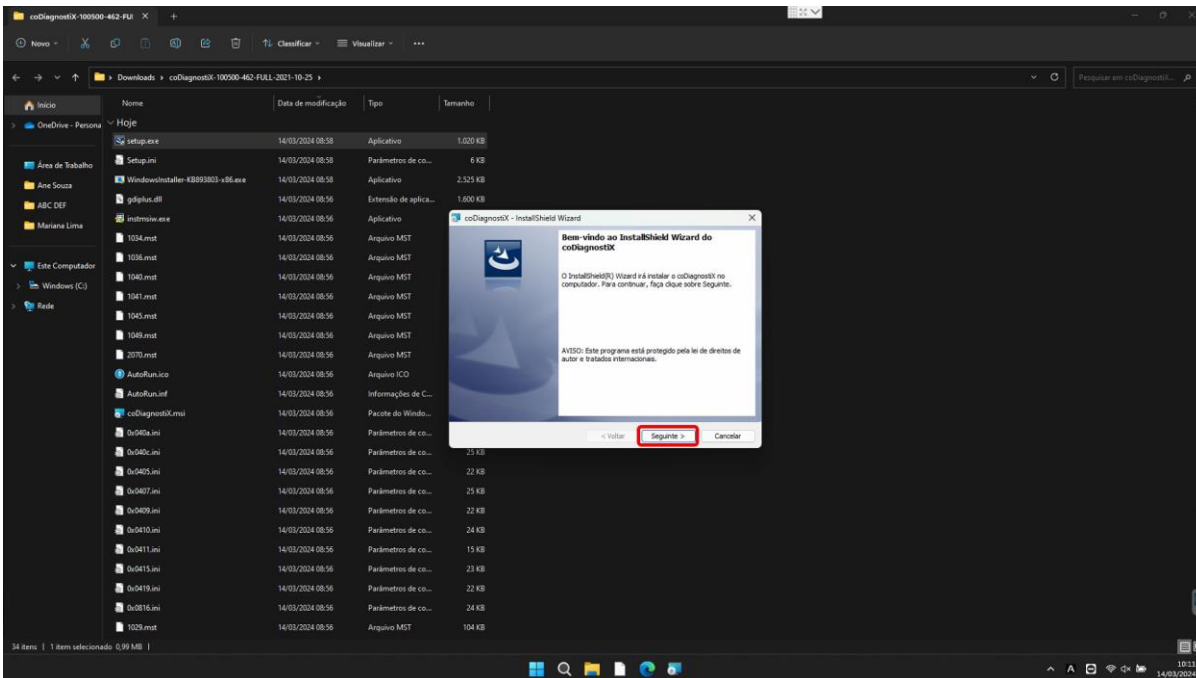
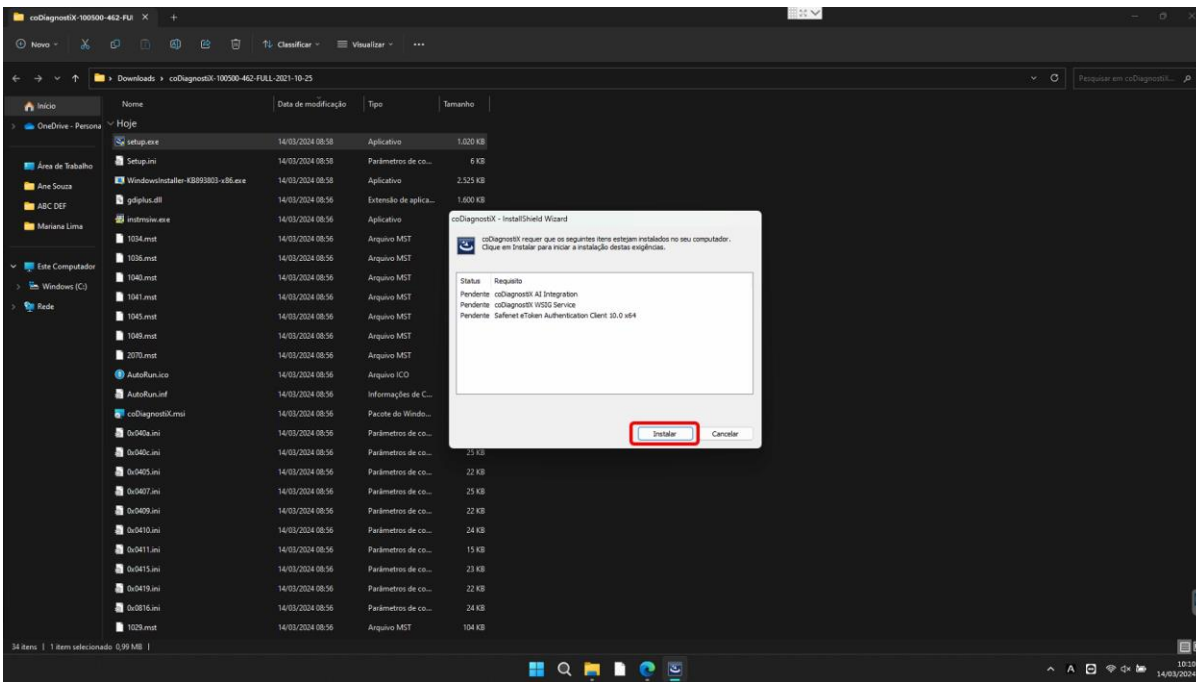

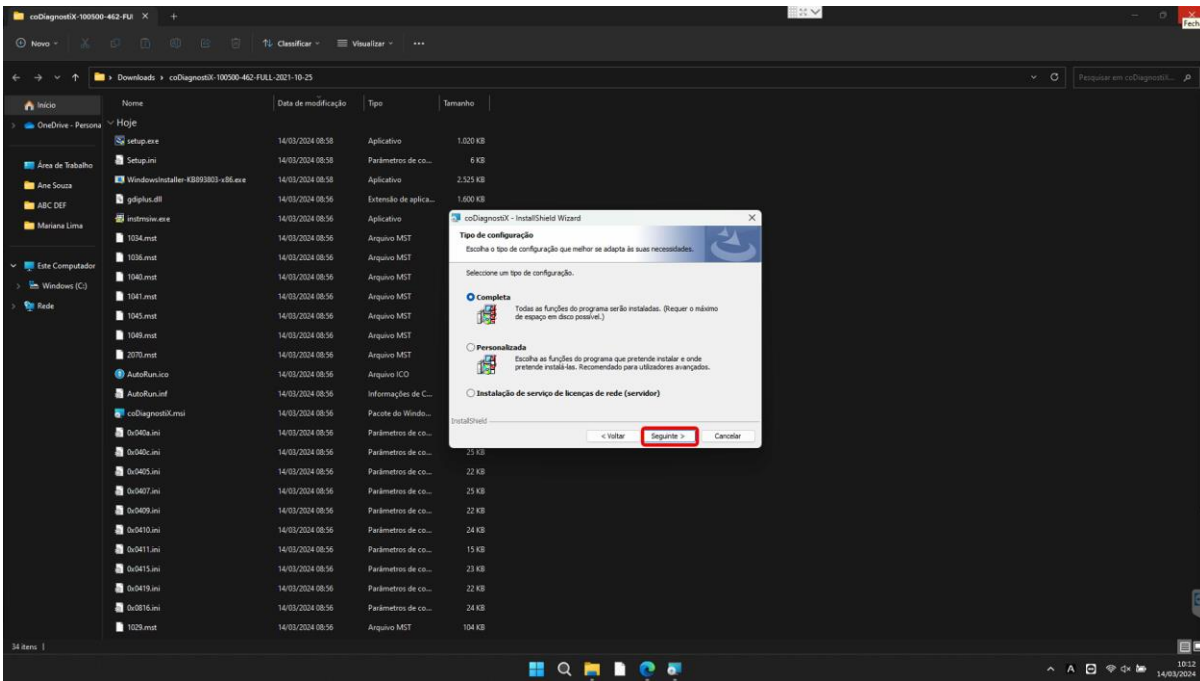
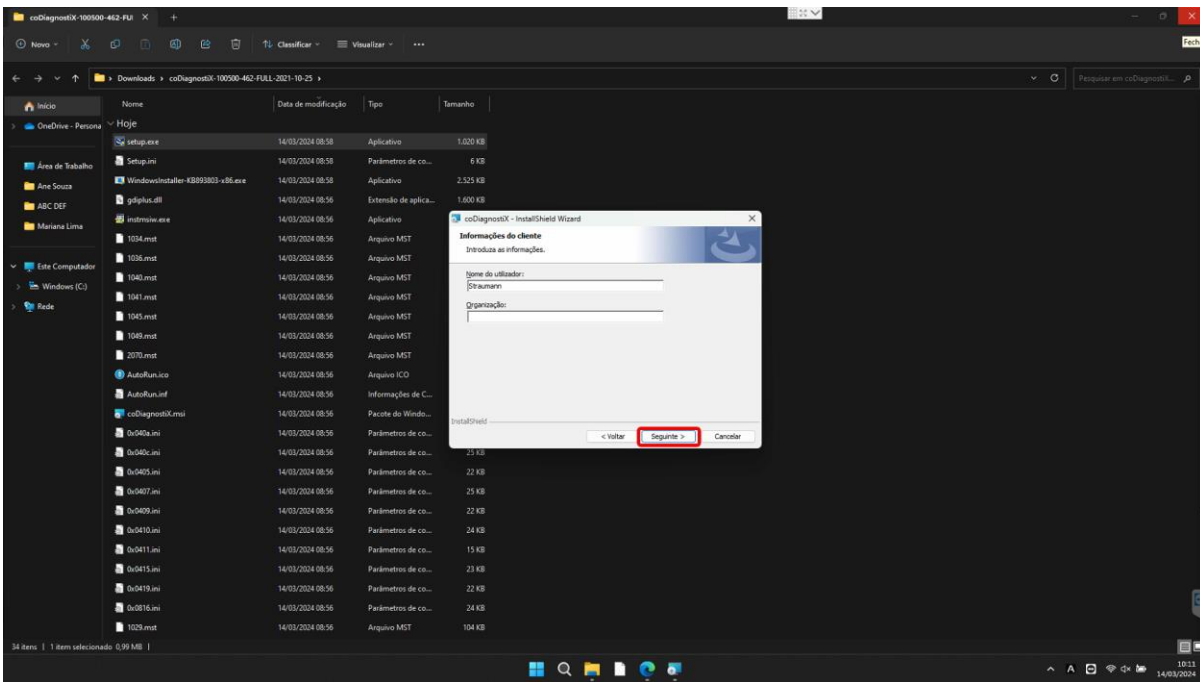

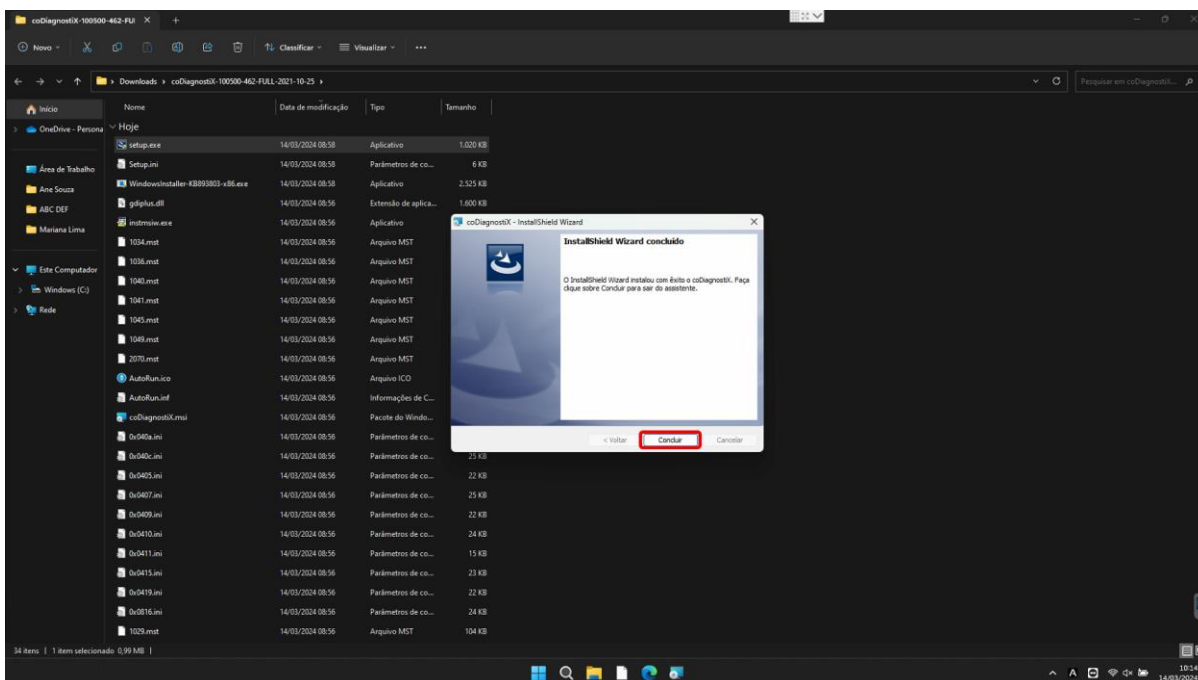
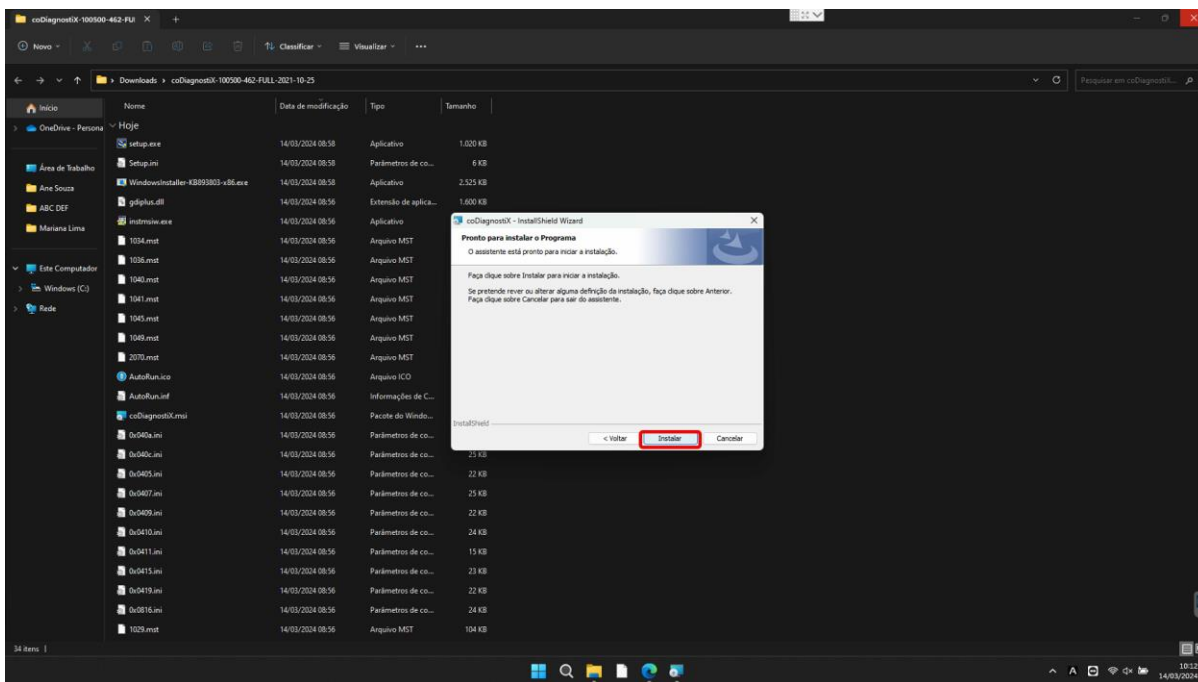

Finalizada a instalação, clique no ícone do coDiagnostiX presente na Área de trabalho do computador.



Ao abrir o software, aceite os termos de utilização.

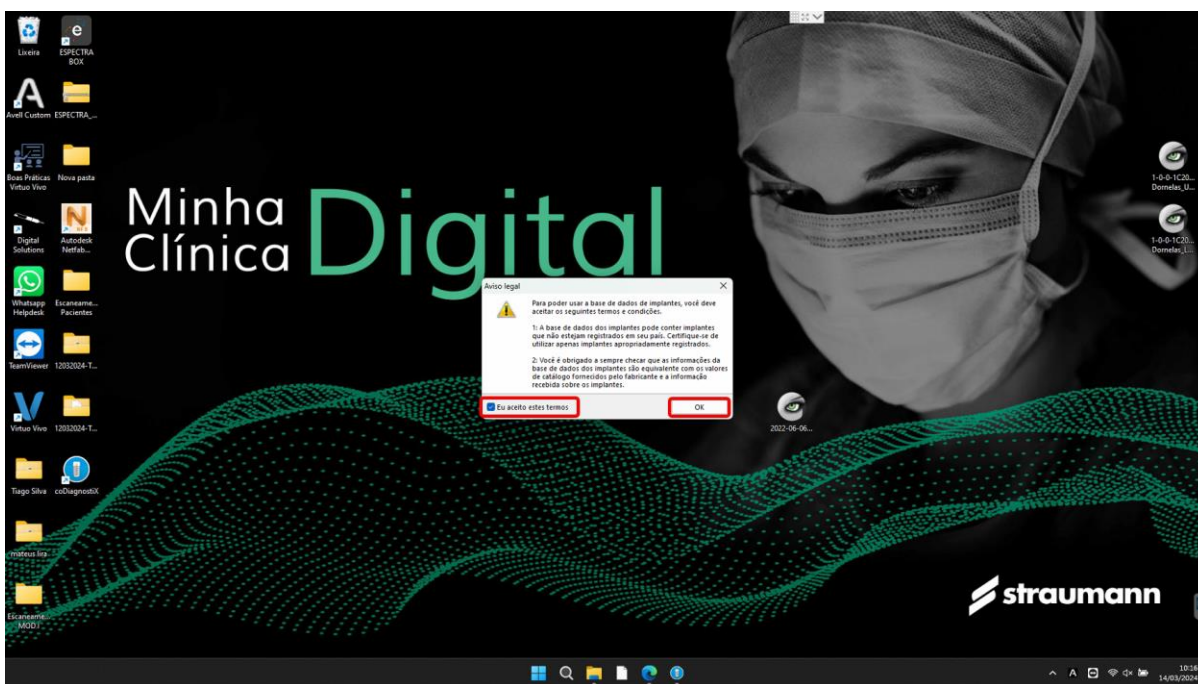
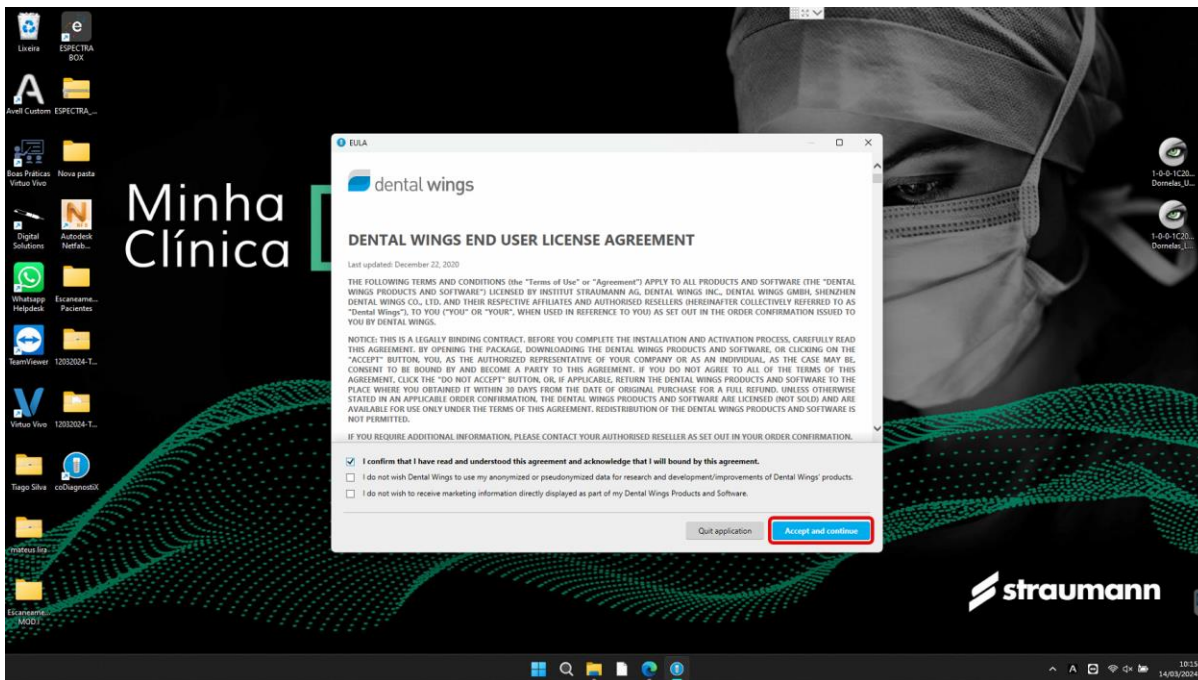

Selecione no mapa a região América Latina.

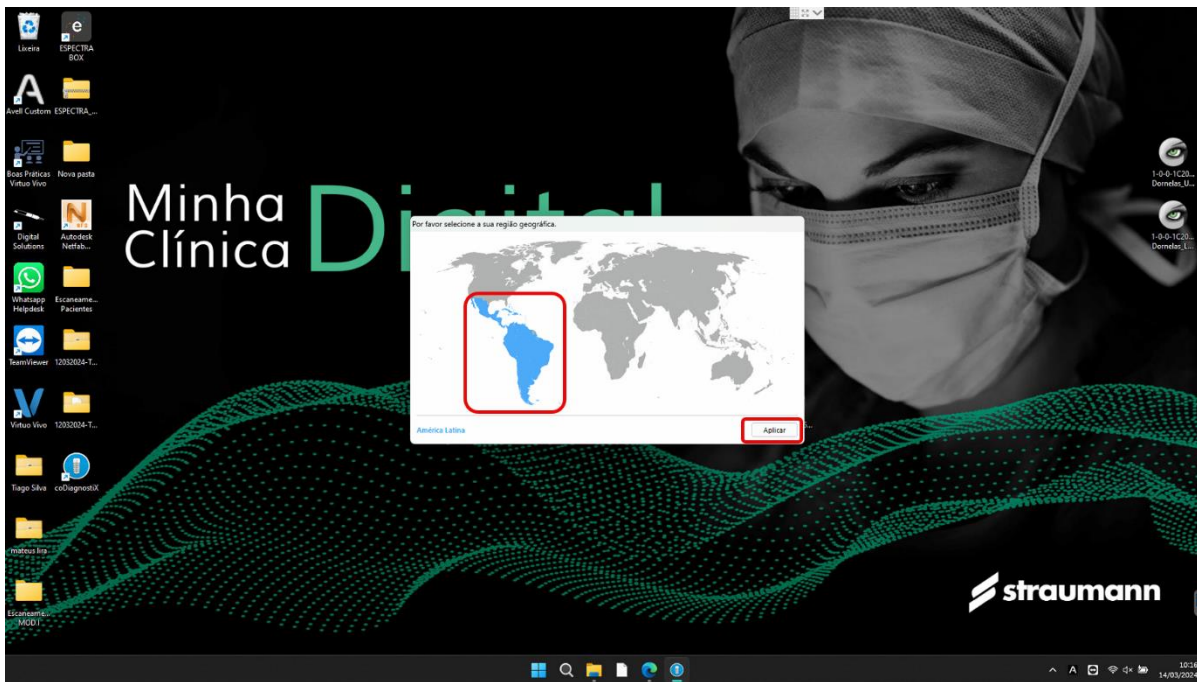

O software irá atualizar automaticamente para a versão mais recente disponível. Clique para iniciar transferência e instalar atualizações.

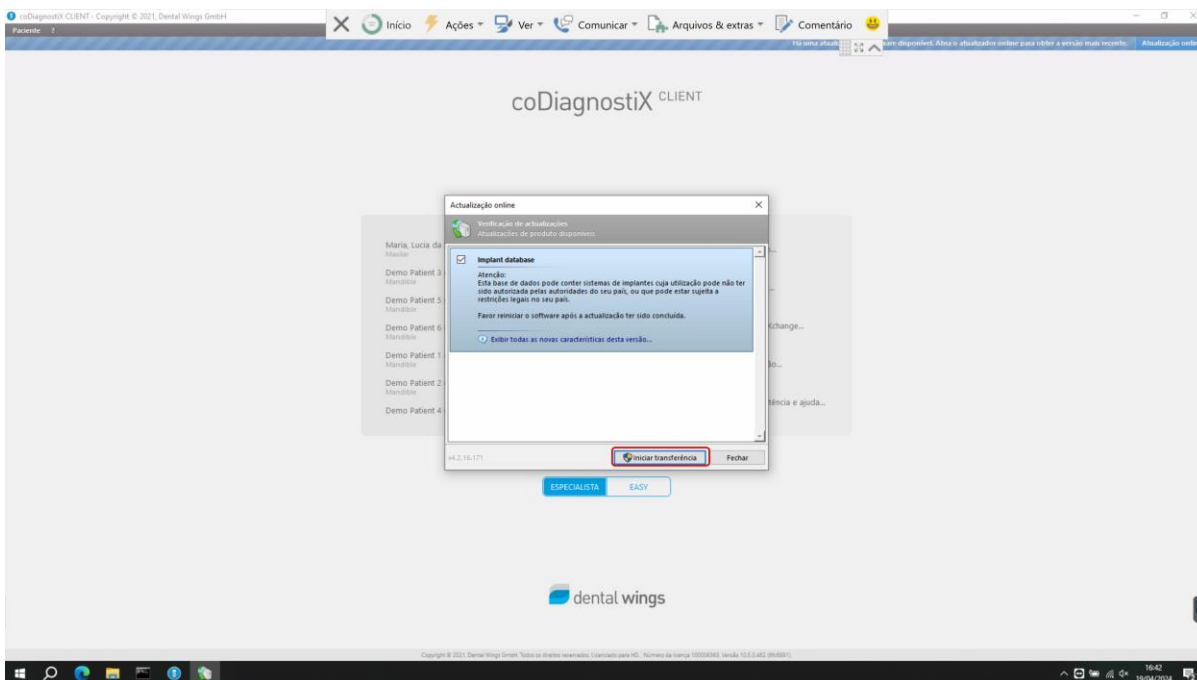

Em determinado momento, para finalizar a instalação, o software precisará ser encerrado. Clique em "Sim".



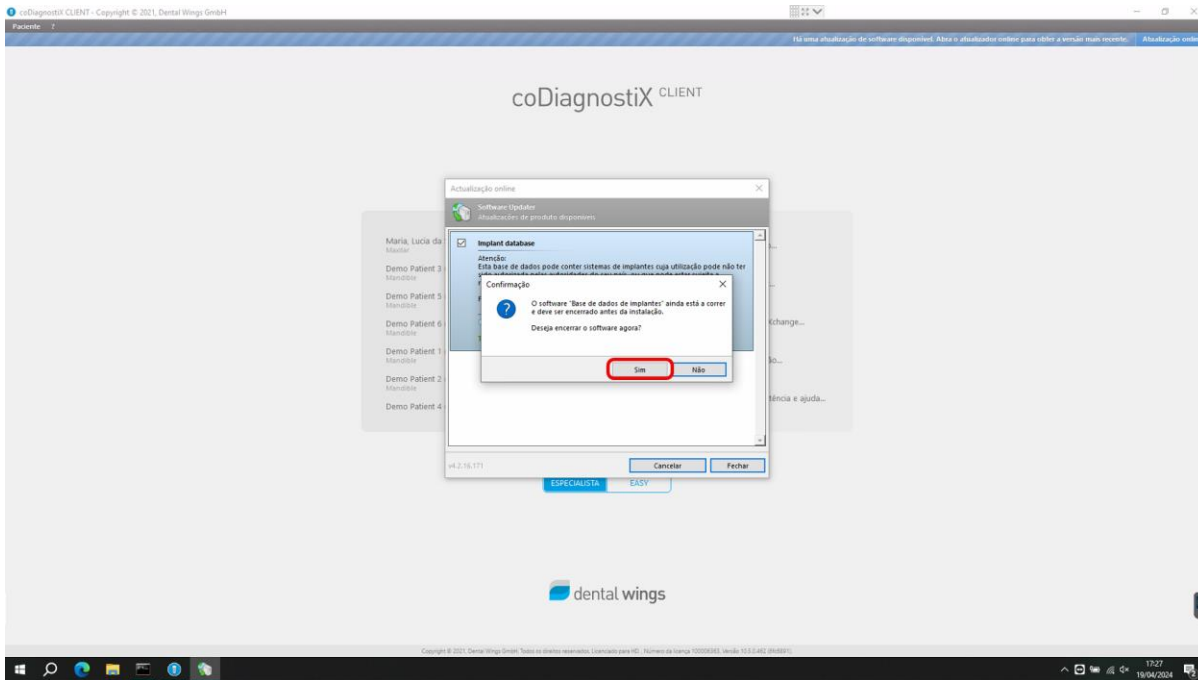

Abra novamente o ícone na Área de trabalho e o coDiagnostiX estará pronto para ser utilizado.

**IMPORTANTE!** Durante a utilização do coDiagnostiX a dongle deve estar conectada no computador.

### **Se ocorrer algum erro na instalação, o que devo fazer?**

Neste caso, recomendamos que reinicie o computador e refaça o processo de instalação a partir da execução do arquivo "setup.exe".

Caso a falha persista, você pode solicitar auxílio ao nosso suporte via Whatsapp, através do número **0800 707 2526**.