



Des partenaires
d'excellence.

Unis par
le sourire.

clearcorrect
A Straumann Group Brand

Un dispositif innovant & sur-mesure

Matériau breveté

ClearQuartz™, matériau triple couches dernière génération confortable et résistant

Ligne de découpe haute & plate

Traction plus importante³, traitements plus courts, plus esthétiques et réduction du nombre de taquets



Personnalisable

Pour toutes les indications !
Des simples disharmonies aux malocclusions plus complexes

Transparence

Matériau plus résistant aux taches que la marque principale d'aligneurs³
Matériau biocompatible spécialement conçu pour une application en orthodontie

Un dispositif innovant à l'efficacité scientifiquement prouvée

Optimisé pour adapter précisément le traitement de votre patient à ses besoins : taquets et rampes d'occlusion personnalisables, découpes pour élastiques, pontiques, barres et guides, etc.

Les cliniciens peuvent intégrer un nombre illimité de stratégies de traitement pour traiter les cas, des plus simples aux plus complexes.



Découpes



Rampes d'occlusion



Taquets

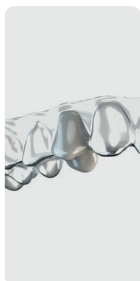

Pontiques

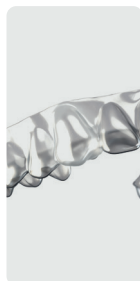

Guides*

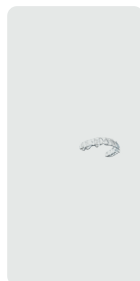

Barres

*Consultez les instructions d'utilisation de votre pays pour déterminer si l'utilisation chez les patients présentant une dentition mixte est une indication prise en charge dans votre pays.

clearcorrect

A Straumann Group Brand

votre partenaire en orthodontie

Straumann Group s'engage à être votre partenaire pour l'excellence clinique. Forts de nos 60 ans de recherche & d'innovation, nous avons créé une expérience exceptionnelle de bout en bout en matière d'aligneurs transparents, qui permet aux cliniciens de donner le meilleur d'eux-mêmes.

Ensemble, nous pouvons changer des vies en procurant à vos patients des sourires plus sûrs et harmonieux.

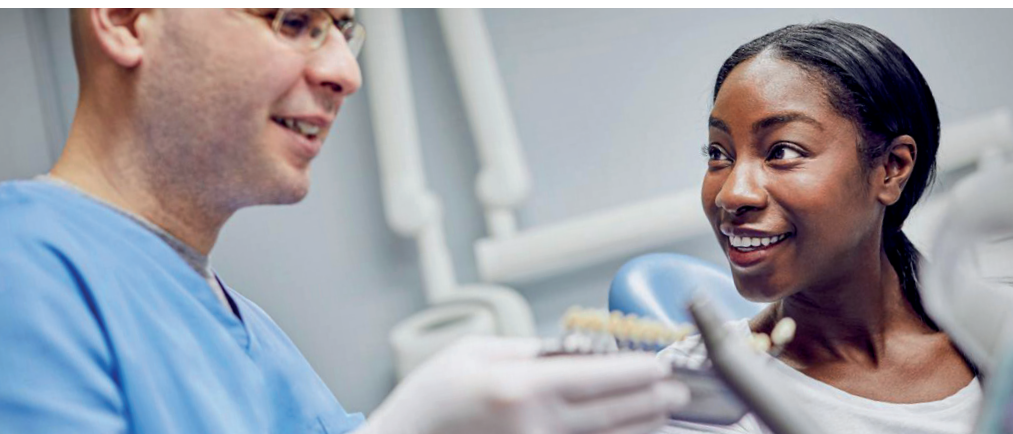

Des millions d'aligneurs

livrées à des dizaines de milliers de dentistes.



Qualité démontrée

via une production ultra performante et entièrement automatisée



Conçu par des dentistes

pour des dentistes, adapté à vos besoins quel que soit votre niveau d'expertise

75%

des patients souffrent d'une malocclusion¹

60%

de ces malocclusions peuvent être traitées avec des aligneurs transparents²

Envoi du cas

Connexion au Doctor Portal de ClearCorrect via l'eshop Straumann Group pour soumettre le cas. Tout se fait directement en ligne sans besoin d'installer un logiciel.

Envoyez les informations de votre patient :

- Empreintes conventionnelles ou numériques
- Radiographies
- Prescription
- Consentement éclairé

+ 8 photos obligatoires



Ouvert à TOUTES les caméras intra-orales du marché

Sync App clearcorrect

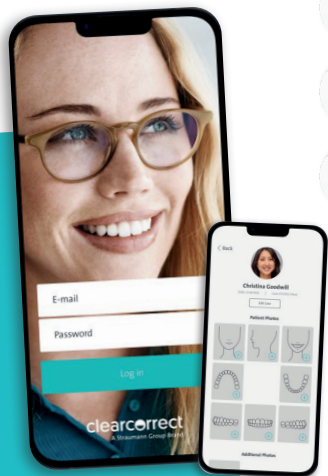

Télécharger et installer gratuitement



Se connecter avec ses identifiants Eshop



Télécharger des photos de nouveaux cas ou de cas existants



Continuer la soumission du cas sur Dr Portal

- L'application mobile ClearCorrect® permet aux praticiens ou à leur personnel de **créer un nouveau cas, prendre les photos** du patient et les modifier facilement, et les **télécharger instantanément sur le Doctor Portal** ClearCorrect.
- Elle est disponible sur les deux stores : Apple App Store (iOS) et Google Play (Android).

4 étapes

2

Plan de traitement

Réception du plan de traitement en 48h.

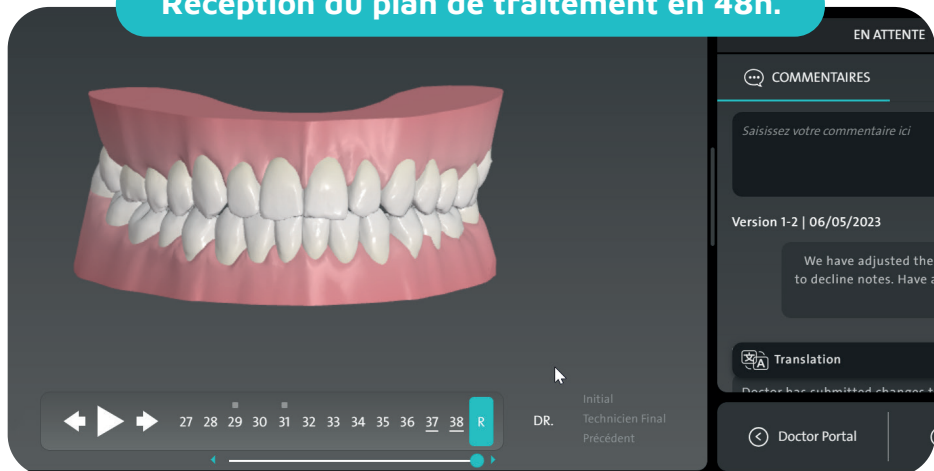

clearpilot™

Interface disponible sur tous vos supports



Ordinateurs



Tablettes



Mobiles

Version simplifiée
à partager avec vos patients

0€

**AUCUN
ENGAGEMENT**

Rien à régler tant que
le plan de traitement
n'est pas validé

Les fonctionnalités de ClearPilot

- Vue d'ensemble du traitement
- Chronologie du traitement
- Outil de superposition
- Modification de la position des dents
- Grille millimétrique
- Tableau des mouvements dentaires
- Contacts occlusaux

... et bien d'autres fonctionnalités

simples

3

Choix de la formule

Choix entre 5 options de traitement :
FLEX, **MINI**, **ONE**, **TWO** et **UNLIMITED**.



Flex

Règlement du nombre exact
d'aligneurs nécessaires



Mini

Forfait de 6 mois comprenant
le setup, **jusqu'à 12 jeux**
d'aligneurs et 1 révision



One

Forfait d'1 an comprenant
le setup, **jusqu'à 24 jeux**
d'aligneurs, 1 jeu de
contention et 1 révision



Two

Forfait de 2 ans comprenant le
setup, **jusqu'à 48 jeux** d'aligneurs,
2 jeux de contention et 2 révisions



Unlimited

Forfait de 5 ans comprenant le setup, **autant**
d'aligneurs et révisions **que nécessaires**, ainsi
qu'1 jeu de contention par trimestre

LIBERTÉ
de choisir la formule la
plus adaptée à votre cas

intuitives

4

Fabrication & Réception

Impression des modèles 3D pour thermoformage des aligneurs, puis découpe au laser, polissage, contrôle et expédition sous 10 jours.

ClearQuartz, le matériau triple couches dernière génération de ClearCorrect

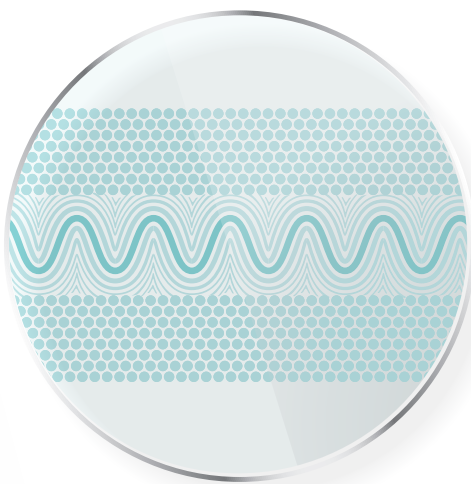

Couche élastomère

Applique une force douce, constante et continue

Matériau à faible porosité

Pour la durabilité et la résistance aux taches



Caractéristiques personnalisables



Matériau résistant aux taches

Une solution qui répond aux besoins de nombreux patients



Des services associés

Une équipe commerciale dédiée
Une hotline pour vous accompagner
Des formations adaptées à vos besoins
Des outils de communication à disposition

Prenez contact

Dès maintenant avec votre
responsable de secteur

En savoir plus

learn.clearcorrect.com

Obtenir des réponses

clearcorrect.support.fr@straumann.com

Soumettre un cas

dr.clearcorrect.com

Straumann Group France

2 rue Roger Salengro
94120 Fontenay-sous-Bois
Téléphone : 01 64 17 30 08
Fax : 01 64 17 30 10



Coordonnées

.....
.....
.....
.....



clearcorrect

A Straumann Group Brand

¹ JA Brunelle, et. al., 1996. ² Ken Fischer, et. al., 2019.

³ Données internes. Aligneurs immergés dans leurs substances respectives pendant 24 heures à 37°C.

Dispositif médical de type II marqué CE, non remboursé. Merci de lire attentivement la fiche technique © ClearCorrect 2023 | Panorama_2023