

**Des  
partenaires  
d'excellence.  
Unis par le  
sourire.**

**clearcorrect**  
A Straumann Group Brand

# Votre partenaire en orthodontie.

ClearCorrect s'engage à être votre partenaire pour l'excellence clinique. Forts des 60 ans de recherche et d'innovation de Straumann, nous avons créé une expérience exceptionnelle de bout en bout en matière d'aligneurs transparents, qui permet aux cliniciens de donner le meilleur d'eux-mêmes.

**Ensemble, nous pouvons changer des vies en procurant à vos patients des sourires plus sûrs et harmonieux.**



## Aligneur Premium

Conçus pour la précision, le confort et l'esthétique, les aligneurs ClearCorrect sont l'outil orthodontique par excellence pour votre cabinet. Nés de décennies de science des matériaux, de recherche et d'innovation, nos aligneurs combinent notre matériau exclusif à triple couche ClearQuartz™, une ligne de découpe plate performante et des caractéristiques cliniques ClearControl™ scientifiquement prouvées pour vous aider à réaliser vos objectifs orthodontiques.



### Un flux de travail numérique qui offre une plus grande autonomie

Le puissant écosystème numérique de ClearCorrect vous donne le contrôle et la flexibilité de vos traitements tout en maximisant votre productivité. Grâce à des flux de travail numériques intuitifs, des options de traitement complètes et des outils de planification clinique avancés dans ClearPilot™, il n'a jamais été aussi facile d'obtenir une planification des traitements optimale.



### Partenaires d'excellence clinique

En associant notre expertise clinique à notre engagement en matière de formation, à notre présence mondiale et à notre volonté de fournir un soutien de premier ordre, ClearCorrect vous offre un partenariat en orthodontie qui vous aidera à exploiter le potentiel de votre cabinet et, en fin de compte, à améliorer la vie de vos patients.

# Aligneur Premium. Résultats éprouvés.

**Les aligneurs ClearCorrect représentent l'aboutissement de décennies de science des matériaux, de recherche et d'innovation.**

De notre matériau exclusif triple couche ClearQuartz, à la technologie et aux processus de conception qui le façonnent, en passant par les caractéristiques cliniques qui le personnalisent, notre aligneur premium offre l'outil orthodontique ultime pour votre cabinet.



**Matériau  
triple couche  
ClearQuartz**

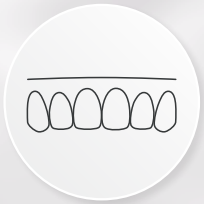

**Ligne de  
découpe  
performante**

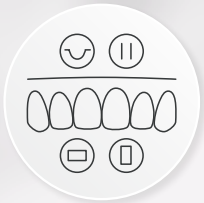

**Caractéristiques  
cliniques  
ClearControl™  
scientifiquement  
prouvées**



**Matériau  
résistant  
aux taches**



## ClearQuartz

Notre matériau triple couche leader du secteur offre un meilleur contrôle orthodontique en combinant deux couches de polymères résilients et une couche interne en élastomère, offrant une application de force douce et constante.

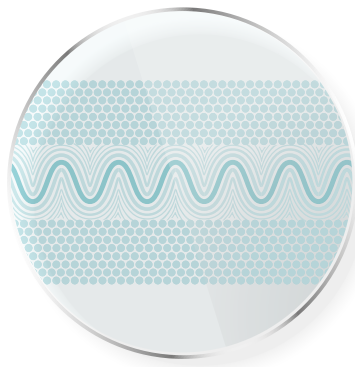

### Matériau à faible porosité

Pour la durabilité et la résistance aux taches

### Couche élastomère

Applique une force douce, constante et continue

Alors que la couche interne en élastomère fournit une force douce durable, les couches externes de ClearQuartz offrent une durabilité remarquable, démontrée comme étant quatre fois plus résistantes aux déchirures que les polymères monocouches.<sup>1</sup>

En raison des propriétés uniques de ClearQuartz, les aligneurs ClearCorrect conservent dix fois plus de leur force initiale que les produits concurrents. Cette homogénéité accrue de la force entraîne un mouvement plus efficace des dents<sup>2</sup>, et comme le matériau conserve sa forme pendant toute la durée du traitement, ClearQuartz favorise une meilleure prévisibilité du mouvement des dents.<sup>3</sup>

### Maintien de la force au fil du temps

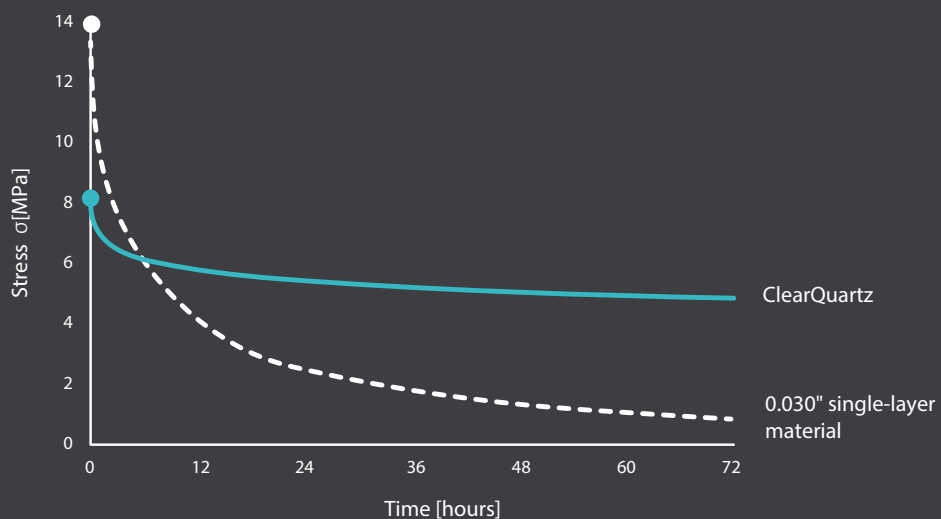

1. Données internes.

2. Données internes. Plus de 72 heures.

3. Données internes.

# Ingénierie de précision. Pour des résultats plus prévisibles.

Le matériau de l'aligneur n'est que le début. La ligne de découpe performante de ClearCorrect, les caractéristiques cliniques ClearControl™ scientifiquement prouvées, ainsi que la technologie et les processus de fabrication personnalisés permettent d'obtenir un aligneur qui offre un meilleur contrôle et une application de force constante pour obtenir des mouvements complexes de manière plus prévisible.

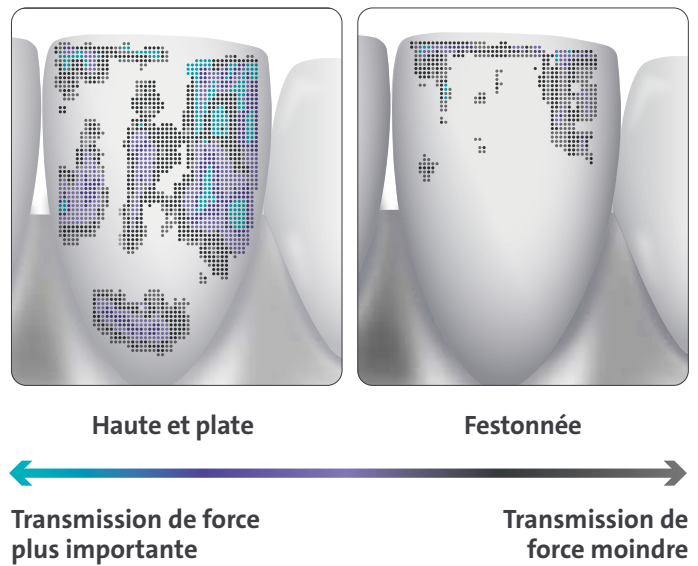

Comme ils s'étendent au-delà de la marge gingivale, il a été cliniquement prouvé que les aligneurs avec une ligne de découpe haute et plate optimisent la transmission de la force pour un mouvement plus précis des dents et un meilleur contrôle des racines.<sup>4</sup> Il est également prouvé qu'ils sont 2,5 fois plus rétentifs que les aligneurs festonnés, ce qui réduit le besoin d'utiliser des taquets de rétention.<sup>5</sup>

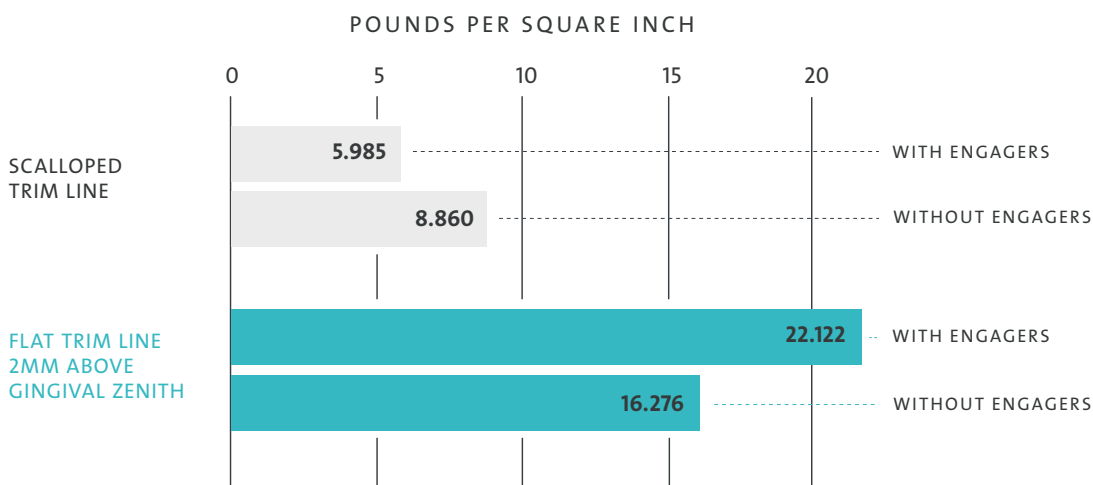

4.Elshazly, T. et al. Effect of Trimming Line Design and Edge Extension of Orthodontic Aligners on Force Transmission: An in vitro Study. Journal of Dentistry (2022). doi: <https://doi.org/10.1016/j.jdent.2022.104276>

5.The effect of gingival-margin design on the retention of thermoformed aligners" by Daniel P. Cowley, James Mah, and Brendan O'Toole in the Journal of Clinical Orthodontics: JCO 11/2012 ; 46(11):697-702.



## Caractéristiques cliniques ClearControl™ scientifiquement prouvées

Nos caractéristiques cliniques ClearControl™ ont été optimisées pour adapter précisément le traitement de votre patient à ses besoins : des taquets personnalisables aux rampes d'occlusion, en passant par les découpes pour élastiques, les pontiques, les barres et les guides, les praticiens peuvent intégrer un nombre illimité de stratégies de traitement pour traiter les cas, des plus simples aux plus complexes.



### Taquets standard

Pour fournir une rétention et une force supplémentaires si nécessaire



### Taquets biseautés étendus

Pour traiter des mouvements plus complexes comme les rotations et les égressions



### Rampes d'occlusion antérieures

Pour les occlusions profondes et les occlusions croisées



### Rampes d'occlusion postérieures

Pour les occlusions inversées et les béances croisées

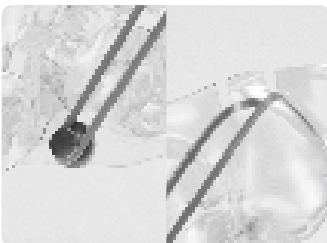

### Découpes

Pour les malocclusions de classe II et III



### Pontiques

Pour conserver, ouvrir ou fermer des espaces dans la région antérieure



### Barres

Pour conserver, ouvrir ou fermer des espaces dans la région postérieure



### Guides

Pour garder de l'espace pour l'éruption dentaire

Certaines des fonctionnalités peuvent ne pas être disponibles dans tous les pays.





# De meilleures expériences. Des patients satisfaits.

**La satisfaction des patients peut faire toute la différence, et nous avons développé l'aligneur ClearCorrect à cet effet.**

Grâce à la conception triple couche de notre matériau ClearQuartz, les patients peuvent bénéficier d'un meilleur confort avec 1/3 de force initiale en moins sur les dents.<sup>6</sup> En outre, la technologie de fabrication numérique de ClearCorrect améliore la conception de la ligne de découpe de chaque aligneur pour aider à assurer un ajustement plus personnalisé et plus confortable.

Ces caractéristiques améliorent les aligneurs ClearCorrect sans sacrifier la transparence ou la durabilité, et en combinaison avec nos protocoles cliniques, les patients peuvent obtenir des résultats plus rapides.

**Une autre caractéristique que vos patients vont adorer : Il a été prouvé que les aligneurs ClearCorrect sont plus résistants aux taches que la marque principale d'aligneurs.<sup>7</sup>**

	ClearCorrect	Autres aligneurs
Moutarde		
Café		

6. Données internes par rapport au matériau monocouche 0,030 mm

7. Données internes. Aligneurs immergés dans leurs substances respectives pendant 24 heures à 37 °C

# Flux de travail numériques. Des expériences fluides.

Le flux de travail numérique ClearCorrect offre une expérience flexible, intégrée et transparente du début à la fin pour vous et vos patients. De la soumission des cas à leur gestion, en passant par la planification des traitements, le système ClearCorrect vous permettra de donner le meilleur de vous-même.



Notre flux de travail vous accompagne tout au long de votre parcours numérique



## Démarrez les traitements plus rapidement en utilisant votre système IOS préféré

Notre plateforme ouverte et intégrée vous offre la flexibilité nécessaire pour vous connecter à pratiquement toutes les sources de numérisation et d'imagerie, y compris les intégrations directes avec les principales caméras telles que Virtuo Vivo™ et 3Shape® TRIOS™.



## Application mobile ClearCorrect Sync

Capturez les photos des patients via des modèles et des guides, et créez de nouveaux cas avec facilité et rapidité directement dans Doctor Portal, avec l'application mobile ClearCorrect® Sync, disponible sur téléphone et tablette pour les appareils Apple® et Android™.



## Le Doctor Portal ClearCorrect : votre centre de traitement numérique

Gérez les cas efficacement et collaborez avec le personnel et les cliniciens à l'aide de la suite robuste de fonctionnalités de Doctor Portal.

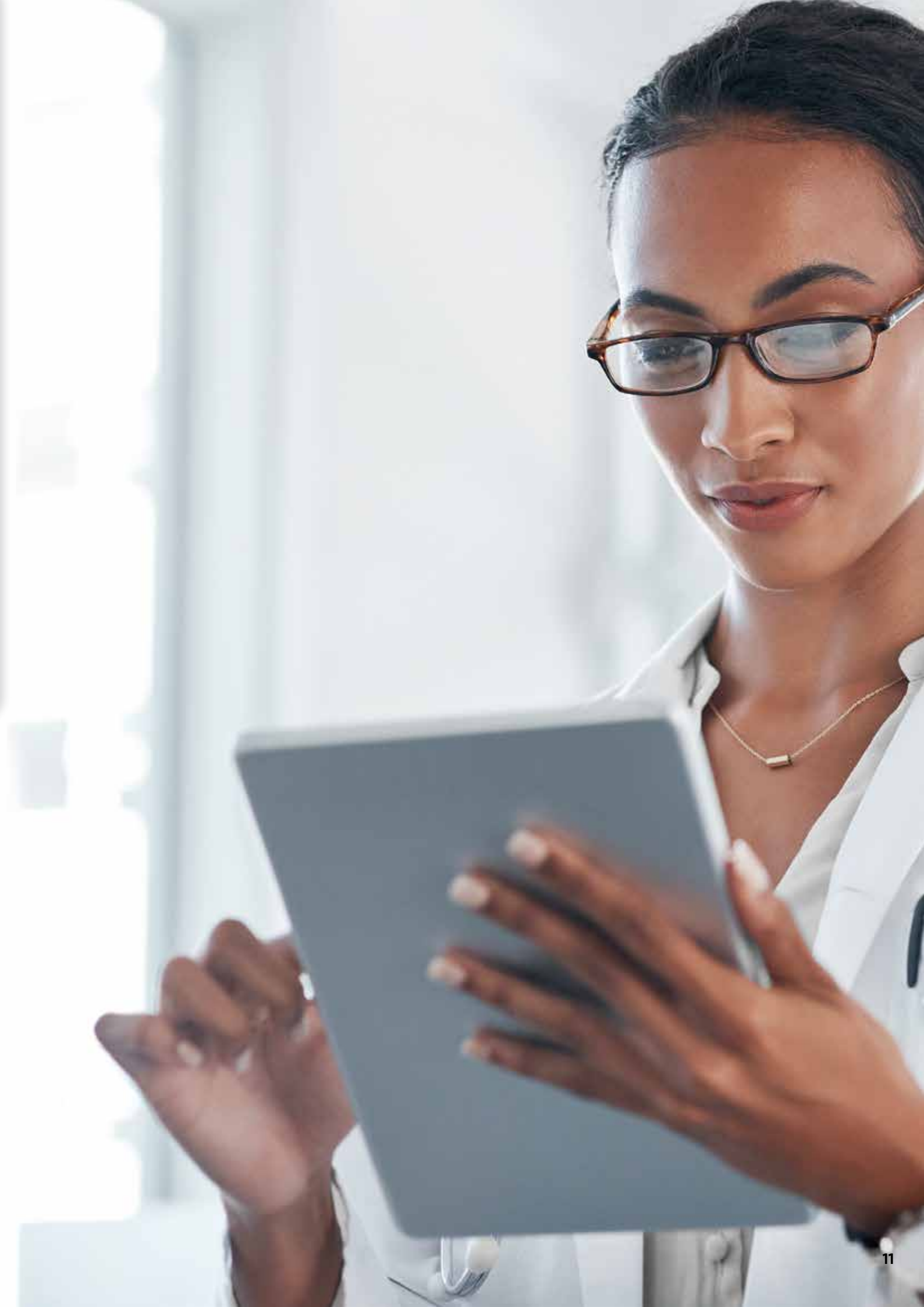

# Welcome back, Maria Chen!

## Extended-Beveled Engagers

Now available to address more complex cases  
If you have a case that requires challenging rotations or extrusions, Extended-Beveled Engagers can make a difference and help achieve the movements you're looking for.



[Get notification link](#)

## Quick Filters

- Submission Incomplete **2**
- Awaiting Setup Approval **3**
- Expiring Soon **1**
- Problem With Submission **0**
- Active Shipments **4**
- Collaborator Inbox **1**

## Practice Insights

MTD	YTD	All Time
31	31	31
25	25	25
80%	80%	80%
4	4	4
2	2	2

## Action Needed

**5**

## In Treatment

**17**

## Archived

## Manage Orders

Case ID	Created Date	Status	ClearPilot	Collaborator Status	Expiry Date
Pamela Lemmon 11115	03/18/2024	Submission Incomplete			03/18/2024
Jake Williams 123456	03/09/2024	Awaiting Setup Approval			03/09/2024

# Gestion des cas. L'efficacité maîtrisée.

Le Doctor Portal ClearCorrect offre une suite robuste de fonctionnalités qui vont au-delà du simple suivi des commandes.



## Soumissions de cas personnalisées

Sélectionnez vos protocoles de traitement optimaux avec des options de personnalisation avancées à l'aide de notre formulaire de prescription dynamique guidée sur Doctor Portal. Le formulaire de prescription guidée affiche les options de manière dynamique en fonction de la complexité du cas, des conditions dentaires et de vos préférences de traitement spécifiques, afin de fournir une expérience plus intuitive et personnalisée.



## Gestion efficace des cas

Organisez et gérez facilement votre activité d'aligneurs transparents en fonction de vos priorités. Identifiez et filtrez instantanément les cas nécessitant une attention particulière à l'aide de « filtres rapides » sur le tableau de bord, surveillez la croissance de votre cabinet grâce aux « informations sur le cabinet » et triezy ou catégorisez vos patients en fonction des flux de travail propres à votre cabinet à l'aide d'étiquettes personnalisées à code couleur et du champ de notes du prestataire de soins.



## Collaboration transparente

Discutez et partagez facilement des cas avec vos collègues ou collaborez avec des experts externes du service de planification des traitements (Treatment Planning Optimization, TPO) pour obtenir les résultats cliniques souhaités à l'aide de la suite Collaborateur de ClearCorrect. La suite Collaborateur vous permet de commander des services de planification des traitements directement auprès des partenaires TPO mondiaux de ClearCorrect pour obtenir une configuration de traitement optimale, avec moins de temps consacré à l'examen.



## Application mobile ClearCorrect Sync

Prenez des photos de patients et ajoutez-les à de nouveaux projets de soumission de cas avec rapidité et facilité avec l'application mobile ClearCorrect Sync. Prenez et modifiez des photos de patients avec des modèles guidés et téléchargez-les instantanément sur le Doctor Portal de ClearCorrect avec votre téléphone ou votre tablette.

# Options flexibles Adaptées à vos besoins.

**Avec une grande variété d'options de traitement et de préférences cliniques disponibles, ClearCorrect vous offre la flexibilité de personnaliser n'importe quel cas.**

ClearCorrect propose des options de traitement qui peuvent répondre à tous les besoins : que les besoins de votre patient soient simples ou complexes, qu'ils nécessitent quelques semaines de traitement ou plusieurs années, vous aurez le choix entre diverses options de traitement pour vous assurer d'obtenir le bon traitement pour le bon cas. Ces options, ainsi que la possibilité de passer à l'option suivante à tout moment pendant le traitement, sont combinées à nos calendriers de port ajustables, l'expédition en fonction des phases et une suite robuste de préférences cliniques, sont clairs : grâce à ClearCorrect, un traitement complet et personnalisé est à votre portée.

Option du traitement	Nombre d'étapes	Indications cliniques	Compris dans le traitement
<b>FLEX</b>	Varie selon le traitement ; payer pour le nombre exact d'étapes nécessaires	Révisions et récurrences récentes	Coûts supplémentaires pour de nouvelles configurations de traitement, révisions et contentions
<b>MINI</b>	Jusqu'à 12 étapes	Cas avec des rechutes mineures et traitement de la zone esthétique	Jusqu'à 6 mois de traitement 1 révision (jusqu'à 12 étapes). Coûts supplémentaires pour des contentions
<b>ONE</b>	Jusqu'à 24 étapes	Classe I, encombrement/espacement mineur et léger surplomb horizontal (overjet)/vertical (overbite)	Jusqu'à 1 an de traitement, 1 révision (jusqu'à 24 étapes) et 1 jeu de contentions compris
<b>TWO</b>	Jusqu'à 48 étapes	Encombrement/espacement, occlusion croisée, surplomb horizontal (overjet)/vertical (overbite) et anomalies verticales légères à modérées	Jusqu'à 2 ans de traitement, 2 révisions (chaque révision jusqu'à 48 étapes) et 2 jeux de contentions compris.
<b>THREE</b>	Jusqu'à 72 étapes	Encombrement/espacement, anomalies verticales, rotations molaires/antérieures de difficulté moyenne à importante de classe II et III	Jusqu'à 3 ans de traitement, 3 révisions (chaque révision jusqu'à 72 étapes) et 3 jeux de contentions compris.
<b>UNLIMITED</b>	Autant d'étapes que nécessaire pour atteindre l'objectif clinique	Cas mixtes, traitements par phases, extractions, patients susceptibles de ne pas respecter le traitement ou nécessitant des interruptions de traitement	Jusqu'à 5 ans de traitement, remplacements révisions et dispositifs de contention compris. Dispositifs de contention limités à 2 jeux tous les 6 mois.





clearpilot™

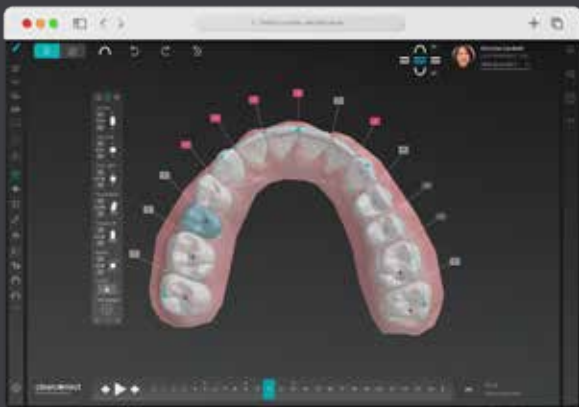

### Contrôles 3D robustes

Créez des plans de traitement efficaces et personnalisés avec les contrôles 3D de ClearPilot, offrant une variété d'outils d'édition 3D, y compris un mouvement robuste des dents et l'édition des caractéristiques cliniques ClearControl.



### Interface visuelle optimisée

Visualisez des configurations de traitement personnalisées pour favoriser l'évaluation clinique, la planification numérique du traitement et la participation accrue des patients grâce à l'interface visuelle 3D optimisée de ClearPilot.





# Une plus grande personnalisation. Un contrôle total.

La personnalisation de vos résultats de traitement est simplifiée avec ClearPilot™, l'outil de planification de traitement intuitif qui vous offre contrôle et flexibilité, de la planification à l'approbation.

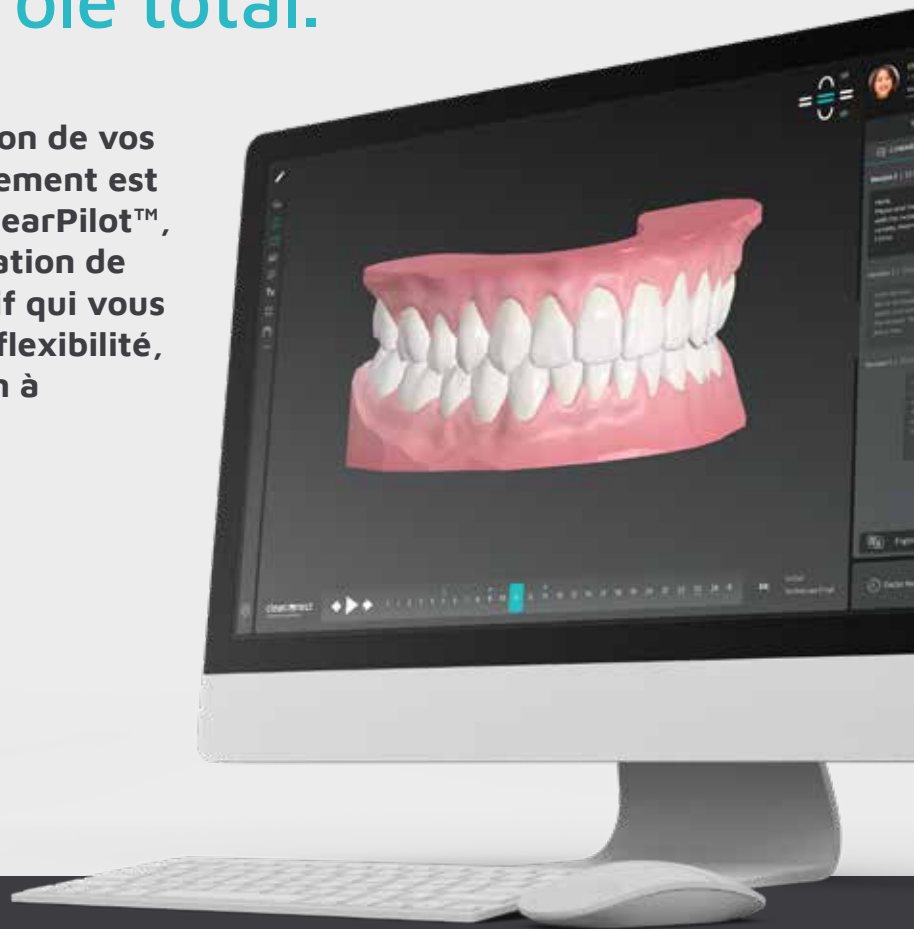

## Outils d'analyse renforcés

Procédez à une analyse plus approfondie et à des évaluations plus précises du traitement grâce aux outils d'analyse ClearPilot, notamment la mesure point à point, des analyses de Bolton, des graphiques de mouvement des dents et la surveillance des collisions.



## Logiciel intuitif basé sur le Web

Examinez, approuvez et partagez facilement les configurations de traitement à tout moment, n'importe où et avec n'importe qui, à l'aide du logiciel intuitif basé sur le Web de ClearPilot.

# Partenaires de confiance. Portée mondiale.

**Avec 17 ans d'expérience en orthodontie, ClearCorrect est le partenaire éprouvé pour vous aider à libérer le potentiel de la vie de vos patients.**

Depuis notre création en 2006, nous travaillons en permanence avec les cliniciens pour améliorer nos produits. Le ClearCorrect d'aujourd'hui est le résultat de près de deux décennies d'innovation pour stimuler le progrès, en collaborant avec des dizaines de milliers de cliniciens à travers le monde, pour créer un système d'aligneurs transparents exceptionnel.

Grâce à son réseau mondial de plus de 60 pays et sites de fabrication sur quatre continents, ClearCorrect est prêt à être votre partenaire de confiance et vous accompagnera à chaque étape du processus.

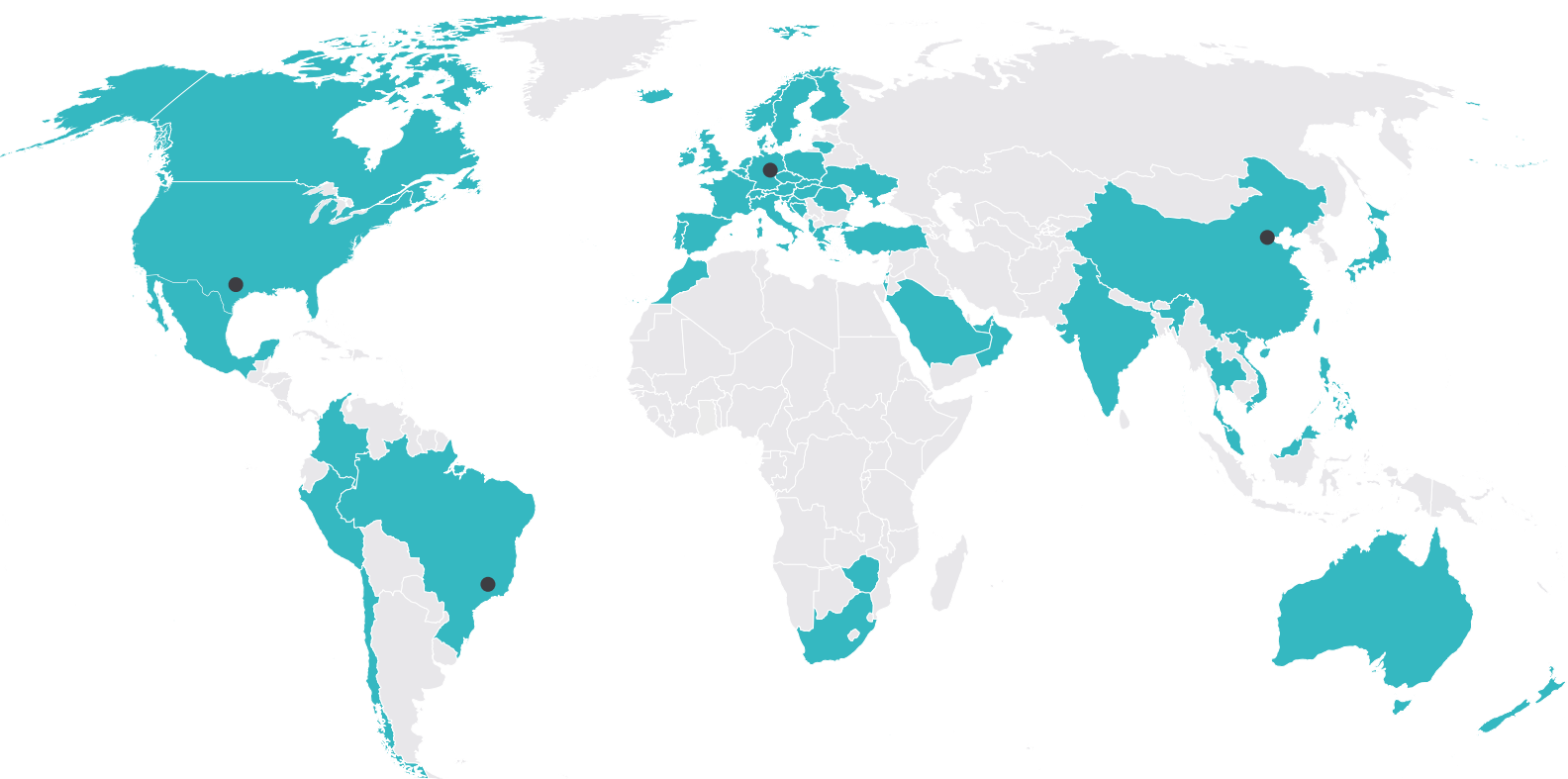

● Disponibilité de ClearCorrect

● Usines



**Depuis le premier jour, nous avons façonné ClearCorrect sur la puissance d'un support attentif et personnel. Que votre besoin soit clinique, technique ou commercial, notre équipe s'engage à vous fournir un excellent soutien.**

Tout au long de son histoire, ClearCorrect a travaillé en étroite collaboration avec ses cliniciens pour comprendre leurs besoins et nous avons pu constater qu'un service de qualité faisait toute la différence. C'est pourquoi nous sommes fiers d'offrir une assistance clinique dédiée, positionnée stratégiquement dans le monde entier pour assurer la réussite de votre parcours d'aligneurs. Chaque fois que vous nous contacterez, vous bénéficierez d'un service rapide et attentif de la part d'une personne réelle affectée à votre région.

Cette assistance est renforcée par des techniciens parmi les plus expérimentés et les plus qualifiés de notre domaine : nos équipes mondiales de planification des traitements ont plus de 20 ans d'expérience et sont dirigées par des orthodontistes pour garantir des configurations de traitement optimales.

Au-delà de l'assistance clinique et technique, nous proposons également une aide à la croissance des pratiques commerciales et cliniques utilisant les aligneurs transparents, grâce à des ressources telles que :

### **Services d'optimisation de la planification des traitements (TPO)**

Grâce à des partenariats avec des orthodontistes et des équipes techniques expérimentés, nous sommes fiers de proposer des services de planification des traitements à tout fournisseur de ClearCorrect qui pourrait bénéficier de conseils sur un cas difficile, ou qui préférerait simplement passer plus de temps avec ses patients et moins de temps à planifier le traitement.

### **Solutions de mise en œuvre commerciale**

ClearCorrect a aidé des dizaines de milliers de cliniciens à établir leur cabinet d'aligneurs transparents, et nous sommes heureux de vous offrir les mêmes services, améliorés grâce à des années d'expérience.

### **Soutien au marketing**

Des outils téléchargeables de marketing et de formation sont disponibles pour aider votre cabinet à prospérer. Avec des douzaines d'actifs et de modèles à remplir pour une variété de canaux de communication, vous pouvez atteindre plus de patients, plus efficacement, et créer plus de sourires que vos patients aimeront.

# Formation complète et continue.



## La formation est la clé du succès en orthodontie. C'est pourquoi nous avons créé Ortho Campus.

Ortho Campus est un ensemble complet d'outils et de programmes d'orthodontie pour la réussite du traitement. Que vous cherchiez à renforcer votre confiance clinique ou à créer un cabinet d'orthodontie numérique florissant, Ortho Campus vous offre l'une des options de formation les plus complètes du secteur.



## Salle de cours

Des webinaires, des cours en direct et des ressources d'apprentissage en ligne sont tous disponibles dans la salle de classe Ortho Campus, avec divers parcours d'apprentissage adaptés à des rôles spécifiques au sein de votre cabinet.



### Help Center en ligne

Parcourez des centaines d'articles couvrant des sujets allant des techniques d'aligneurs avancées au marketing du cabinet dans le Help Center en ligne de ClearCorrect.



### Case Gallery

La Case Gallery de ClearCorrect est une bibliothèque mondiale présentant l'étendue des types de cas qui peuvent être traités avec succès avec ClearCorrect. Partagez vos cas et vos réussites avec d'autres cliniciens et patients intéressés dans le monde entier, et obtenez une meilleure compréhension de ce que ClearCorrect peut faire.



### Clinic App

Pour les praticiens et le personnel désireux d'aider à la conversion des patients, l'application Clinic App comprend des pistes de discussion adaptées aux patients sur les conséquences de diverses malocclusions, les avantages globaux des aligneurs transparents, et des guides utiles sur la façon de parler de ClearCorrect aux patients.

# Le partenariat qui construit

## Service et soutien exceptionnels pour développer votre cabinet

Notre nouvelle offre pour faire croître votre clientèle inclut une suite complète de ressources marketing, éducatives et commerciales pour permettre aux cliniciens et au personnel de développer leur cabinet en proposant les solutions ClearCorrect en toute confiance.



### Kit de marketing patient téléchargeable

- Modèles de communications commerciales à remplir
- Fiches de recommandation patient
- Modèles pour réseaux sociaux
- Contenus pour réseaux sociaux

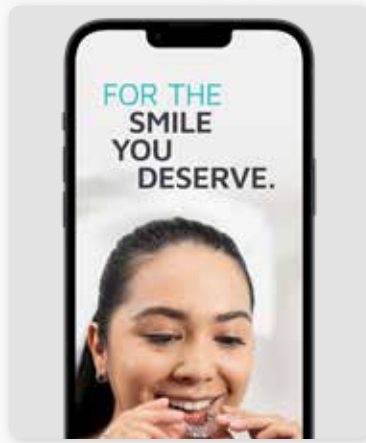

### Kit de conversion patient téléchargeable

- Téléchargement de brochures destinées au patient
- Modèles de dépliants à remplir destinés aux patients
- Téléchargements de bannières pull-up
- Téléchargements d'affiches
- Série de vidéos pour la salle d'attente



### Formation et guides pour développer la clientèle

- Formation pour la pratique des aligneurs
- Guide des meilleures pratiques ClearCorrect
- Guide des journées ClearCorrect
- Checklist pour réseaux sociaux

...et plus encore !





**Prenez contact :**

Dès maintenant avec votre  
responsable de secteur

**En savoir plus :**

[learn.clearcorrect.com](https://learn.clearcorrect.com)

**Obtenir des réponses :**

[clearcorrect.support.fr@straumann.com](mailto:clearcorrect.support.fr@straumann.com)

**Soumettre un cas :**

[dr.clearcorrect.com](https://dr.clearcorrect.com)



**Straumann Group France**

2 rue Roger Salengro

94120 Fontenay-sous-Bois

Téléphone : 01 64 17 30 08

Fax : 01 64 17 30 10

**clearcorrect**

A Straumann Group Brand

ClearCorrect est une marque déposée, et ClearQuartz, ClearPilot et ClearControl sont des marques déposées de Straumann Holding AG.

© ClearCorrect 2023 | 480.1217\_fr\_05 | Approuvé pour une utilisation mondiale.