

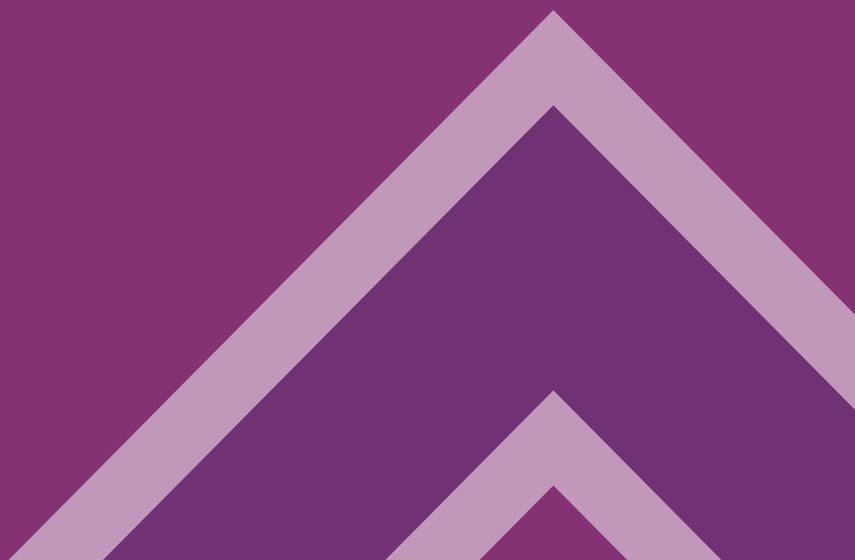

TUDO QUE
VOCÊ PRECISA
SABER ANTES DE ADQUIRIR O
VIRTUO VIVO



hello

Eu sou o Dr. Edu Romagna, especialista em produtos digitais na Straumann Brasil e vou acompanhar contigo todos os passos com o seu scanner intraoral Virtuo Vivo.

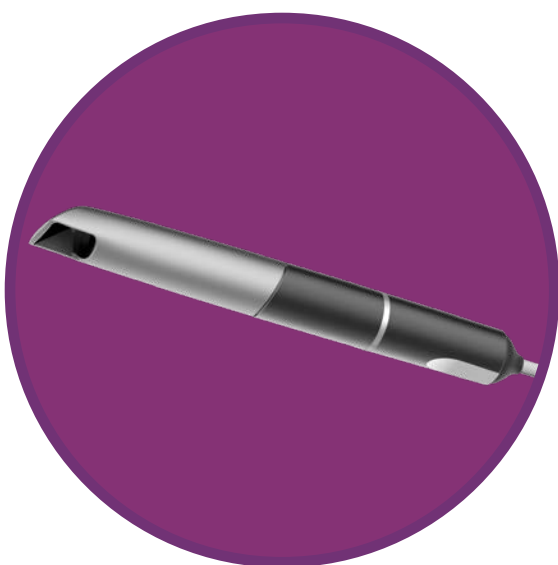

O Virtuo Vivo é o scanner da Straumann desenvolvido para atender suas necessidades no primeiro estágio do fluxo digital, a obtenção de imagens, que poderão ser utilizadas para diagnósticos, planejamentos de cirurgias guiadas, alinhadores, reabilitações protéticas dento ou implanto suportadas, construção de modelos e demais finalidades.

**DEPOIS DESSE EBOOK VOCÊ ESTARÁ
PRONTO PARA COMEÇAR A SUA VIAGEM
NO MUNDO DIGITAL STRAUMANN!**

Recebi e agora, como proceder?

Vamos ter uma visão geral de como serão os processos

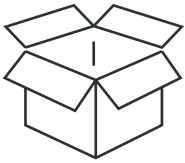

Unpacking

Remova seu equipamento da caixa e verifique se aparentemente ele se encontra em perfeito estado.

Faça todo o processo com bastante cuidado e NÃO descarte a caixa que pode ser útil para eventuais necessidades de transporte.

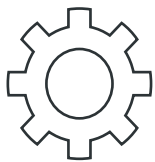

Instalação

As licenças serão geradas nesse dia e no caso do modelo portátil o software será instalado nesse momento pela equipe.

Todo processo só pode ser realizado pela equipe de suporte, e o computador deve se manter sem NENHUMA alteração até o dia da instalação.



Agendamentos

Realize os agendamentos de instalação e treinamento começando pelo preenchimento dos checklists.

Se o seu modelo for portátil, certifique-se de estar com um computador homologado em mãos. Resista NÃO configura-lo

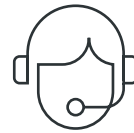

Treinamento

Com a instalação realizada eu vou fazer o treinamento online e explicar todos os detalhes do início ao fim do processo.

Para o treinamento certifique-se de estar com uma boa conexão de internet, um modelo de gesso, impresso ou um manequim e no máximo com 3 participantes

MINHA CLÍNICA DIGITAL

Enquanto aguarda a instalação e treinamento é possível acessar nossa plataforma de educação do Digital, lá você encontra todo o material sobre os equipamentos, treinamento e até mesmo webinars e serie feitas por usuários do sistema!

Inclusive para o dia do treinamento é bem interessante que já tenha assistido o treinamento do Virtuo Vivo, assim tudo fica mais fácil e claro.

ACESSAR AGORA



TRILHA DO SUCESSO SCANNER INTRAORAL

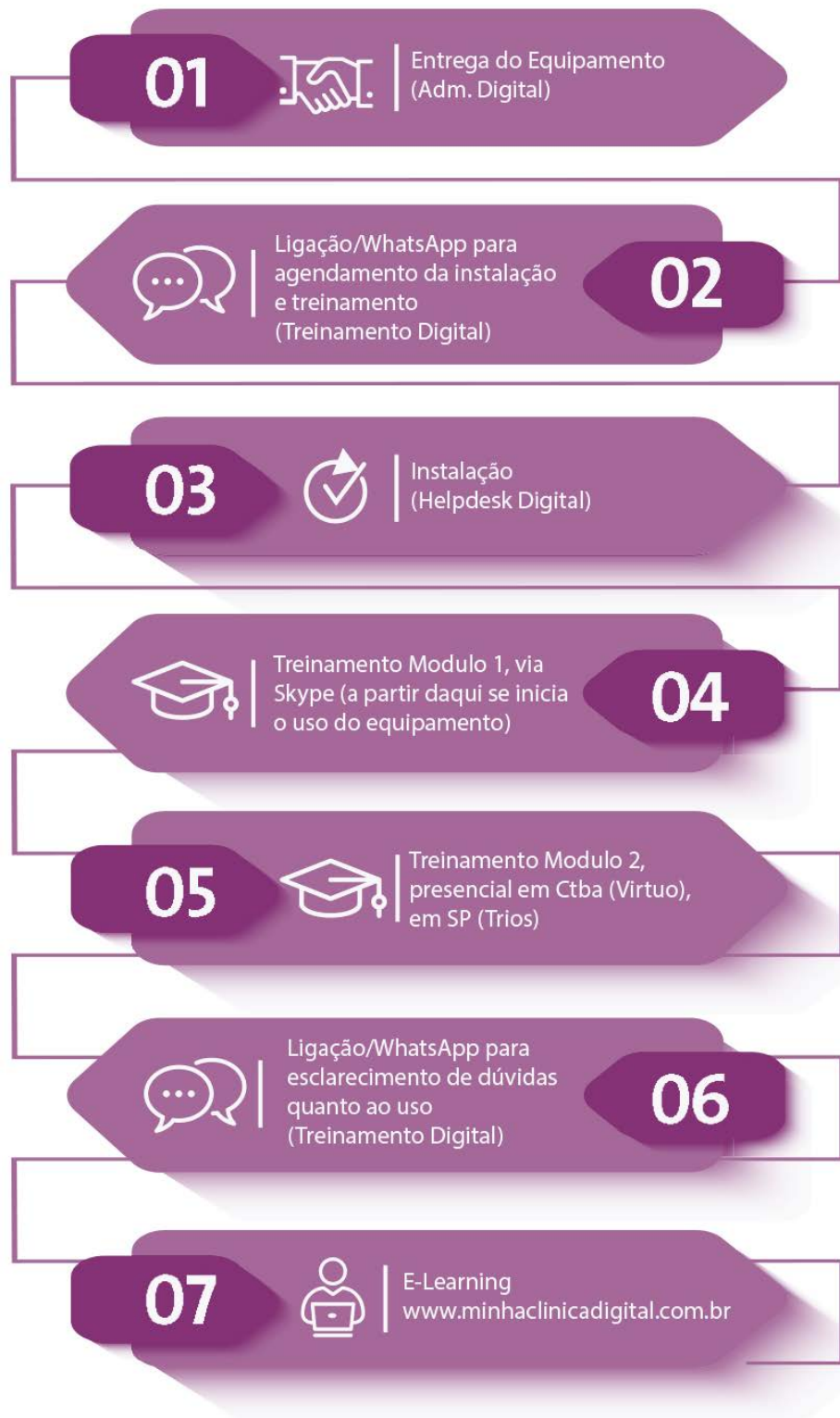

CASO JÁ QUEIRA SABER O QUE PRECISAREMOS PARA O DIA DA INSTALAÇÃO, SEGUEM OS CHECKLISTS

INSTALAÇÃO VIRTUO VIVO POD

- Computador HOMOLOGADO pela Dental Wings para uso EXCLUSIVO* com o Virtuo Vivo POD
- Tomada 3 pinos 110V/220V e/ou adaptador
- Team Viewer e Skype instalados no computador
- Internet Wi-fi disponível (para atualizações)
- Embalagem completa do scanner (base, cabos de energia e rede, peça de mão, ponteiras e peça de teste de integridade) – não descartar a caixa para eventual necessidade de transporte posteriormente

INSTALAÇÃO VIRTUO VIVO CART

- Tomada 3 pinos 110V/220V e/ou adaptador
- Skype instalado em um outro computador
- Internet Wi-fi disponível (para atualizações)
- Embalagem completa do scanner (base, cabos de energia e rede, peça de mão, ponteiras e peça de teste de integridade)

Quais são as dúvidas frequentes?



Posso utilizar um nobreak?

Sim, o nobreak vai proteger o equipamento de possíveis variações de energia, mas essa é uma orientação, não uma exigência.

O Virtuo Vivo tem anuidade?

Sim, o virtuo vivo tem uma pequena taxa de anuidade para manter seu funcionamento e evolução onde estão incluídas atualizações, novas versões e suporte.

Posso espelhar a imagem na tv?

Sim, com o compartilhamento de tela do windows é possível compartilhar a imagem em uma tv smart.

O equipamento é bivolt?

Sim, ambas as versões são bivolt, apenas atenção para não inverter os cabos do computador com o cabo do pod, no modelo portatil.

As ponteiras são substituíveis?

Sim, as ponteiras são vendidas em kits de 3 unidades e devem ser substituídas por volta de 250 ciclos de autoclavagem, ou caso tenha algum risco ou desgaste do espelho.

Preciso usar afastador?

Existem pessoas que preferem escanear com afastador e outras sem, então não é uma necessidade.

O Virtuo Vivo tem sensor de gestos?

O modelo Cart vem com sensor de gestos permitindo seguir o passo a passo do escaneamento sem necessidade de toque na tela

Posso usar qualquer técnica de escaneamento?

Não, cada scanner tem uma técnica de escaneamento preconizada pelo seu fabricante, busque sempre seguir as orientações.

O Sistema antifog é Seguro para COVID?

Sim, o Sistema antiembaçamento do Virtuo Vivo é através de aquecimento, não gerando circulação de partículas.

O Virtuo Vivo tem um Sistema aberto?

Sim, os escaneamentos feitos com o virtuo vivo podem ser exportados em formatos universais.

QUAIS CUIDADOS DEVO TER COM A CANETA?

- Nunca mantenha a caneta sem a ponteira (removível), pois assim protegeremos sempre a camera
- Cada ponteira aguenta em media 250 ciclos de autoclavagem, então sempre lavar, enchaguar, secar o espelho, colocar no envelope e seguir o ciclo de autoclavagem
- Nunca dobre ou force o cabo da caneta, ele é bem resistente, mas quanto mais cuidado, menor será a chance de um eventual problema
- Para limpar a camera e o espelho sempre utilize uma flanela fina ou um papel macio e absorvível

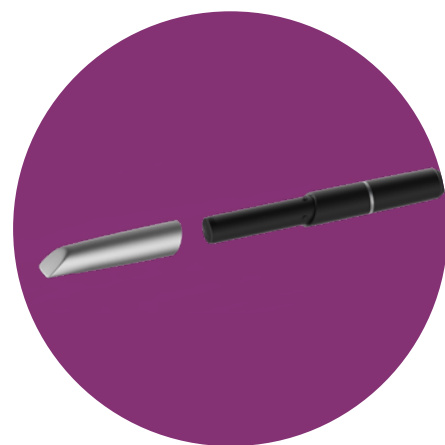

Lembre-se essa caneta foi desenvolvida baseada em nossas canetas odontológicas, então a empunhadura sempre deve ser a mesma que já estamos acostumados, dedão e indicador segurando e movimentando, dedo médio para apoio e o dedinho SEMPRE em contato com o meio externo para suporte de movimentos, assim fica mais fácil pra gente e pro software entender os movimentos.

COM QUAL TIPO DE CASO DEVO COMEÇAR?

A prática sempre será nossa maior aliada

Quer uma orientação minha?

Comece SEMPRE com casos menores, unitários, mais simplificados, ganhe confiança no equipamento e em sua técnica de escaneamento e vá avançando conforme for se sentindo confortável.

Lembra quando estávamos na graduação ou especialização?

Começamos dos casos menores até chegarmos onde estamos hoje!



AGORA VAMOS AVANÇAR UM POUCO NA NOSSA EVOLUÇÃO



Realizar o processo de
agendamento



Fazer a instalação com
a equipe de suporte



Fazer o treinamento comigo



Praticar para não passar
aperto durante a consulta



Atender os pacientes

Por fim vamos conhecer todo o Sistema Chairside Straumann

Virtuo Vivo Card ou Pod

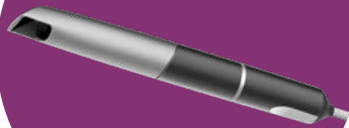

Planejamento protético com Software Chairside



Planejamento protético + Modelo com o Software Cares Visual



Planejamento cirúrgico com Codiagnostix Visual



Fresadora Straumann® CARES® C series



Impressora 3D Straumann® CARES® P series

MAS NÃO PARAMOS POR AI, AINDA TEMOS CONECTIVIDADE COM A CLEARCORRECT

Com o Virtuo Vivo fazemos o envio do escaneamento direto para ClearCorrect, com passos simplificados, alinhadores em suas mãos prontinhos para o seu paciente!



Virtuo Vivo Card ou Pod



Sistema ClearCorrect



Escaneamento

Agora te convido a iniciar essa aventura de pensar cada vez mais de forma digital, teremos certamente uma curva de aprendizagem, seja esse o primeiro contato com o digital, ou até mesmo a primeira experiência com um equipamento diferente, sempre existe uma adaptação, uma mudança e um novo pensar, e juntos passaremos com dedicação e sairemos muito mais capacitados do que entramos. Estou muito feliz em fazer parte de toda essa descoberta! Por sinal, já estávamos te aguardando, então,

Seja bem vindo ao digital Straumann.

SIGN

TY SOFTWARE

DRUCK SCANNER

IER PLANNING

CE & SUPPORT SOFTWARE